

INFORME

SEGUIMIENTO Y EVALUACIÓN DE LA PLANEACIÓN MUNICIPAL

MUNICIPIO DE PALIZADA

GOBIERNO
DE TODOS



CAMPECHE
GOBIERNO DE TODOS

SEMAIG

SECRETARÍA DE MODERNIZACIÓN ADMINISTRATIVA E INNOVACIÓN GUBERNAMENTAL



SEMAIG
GOBIERNO DEL ESTADO
DE CAMPECHE

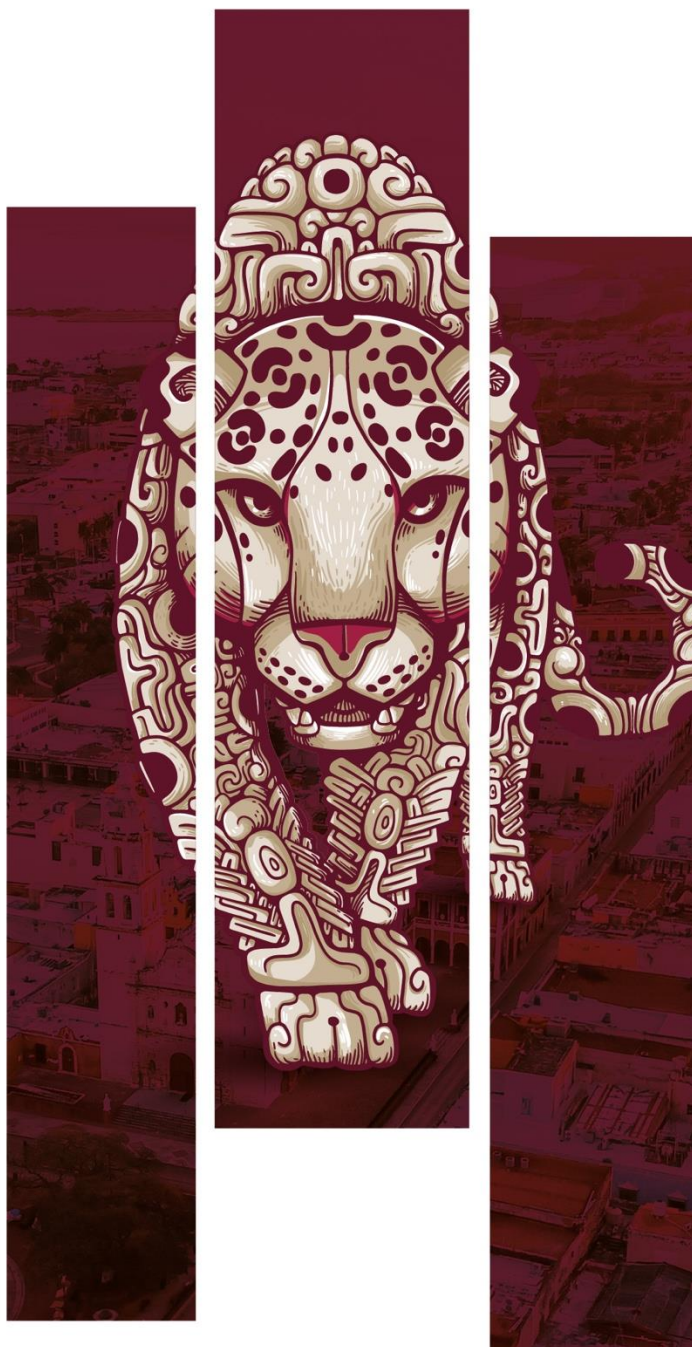

INFORME

**SEGUIMIENTO E IMPLEMENTACIÓN
DE LA PLANEACIÓN MUNICIPAL**

MUNICIPIO DE PALIZADA

Septiembre 2021 – septiembre 2022

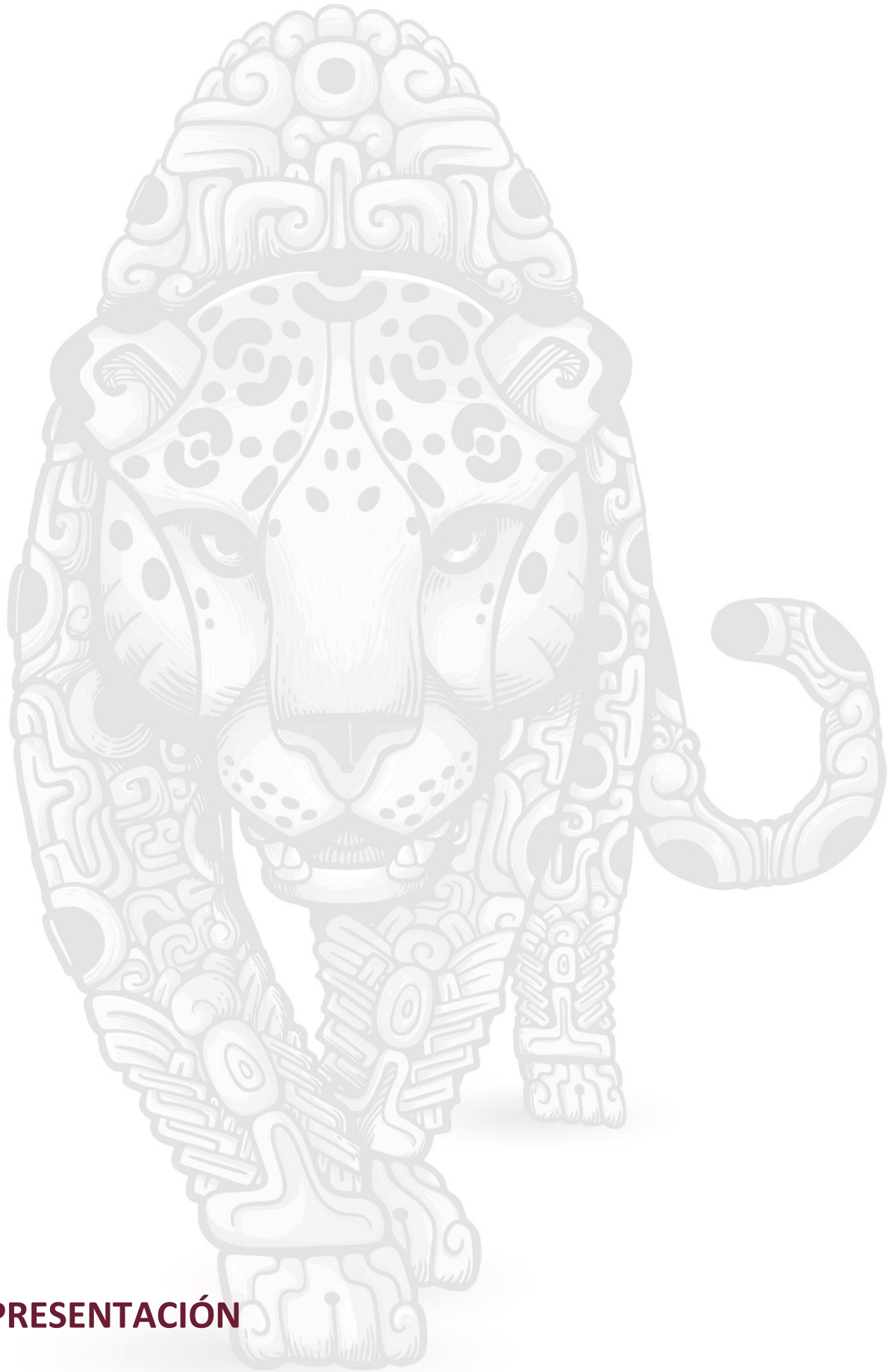

PRESENTACIÓN

La construcción del informe de seguimiento y evaluación municipal, esta instrumentado desde la perspectiva de contenido metodológico de la **Guía técnica de seguimiento y evaluación de la planeación municipal con orientación al desarrollo sostenible, formulada por la Dirección General de Vinculación Municipal de la Secretaría de Modernización Administrativa e Innovación Gubernamental del gobierno de Campeche.**

Como parte del proceso técnico de integración de los componentes de este documento, en primer término, se considera en una perspectiva de inclusión estratégica a la alineación de los instrumentos de planeación, iniciando con el análisis de **contribución al Plan Estatal de Desarrollo**, en su estructura funcional (misión, objetivos, estrategias y líneas de acción). En segundo plano la **alineación de los Objetivos de Desarrollo Sostenible de la Agenda 2030**, analizando su vinculación estructural de metas e indicadores. Como parte del proceso analítico se identifica el efecto multiplicador de beneficios de metas de las ODS y en términos generales de determinará la medición de avances en función de los instrumentos.

La vinculación de las diversas herramientas de planeación, fortalecerá el funcionamiento de los sistemas de planeación municipal para dar el adecuado seguimiento al cumplimiento de las metas comunes y estratégicas contenidas en la planeación estratégica de los municipios. Esta primera parte facilitará el diseño, integración y gestión de proyectos, así como su adecuada concertación con el estado, la federación y organismo internacionales.

Como parte del sistema de seguimiento y evaluación de la planeación estratégica municipal, se contempla el aspecto de **monitoreo y mapeo de indicadores**, instrumento contenido en este informe, que integra la recopilación de indicadores de consulta de organismo certificados como CONEVAL, INEGI, SHCP, CONAPO. Este apartado esta estructurado analíticamente por temática de las políticas públicas municipales y a los respectivos objetivos de desarrollo sostenible de la Agenda 2030. Como último elemento de este informe, se encuentra integrado el diseño metodológico de **seguimiento a los comités municipales de planeación**, desde una perspectiva normativa, operativa y de participación ciudadana.

Este documento es una **aportación de COPLADECAM y de adopción voluntaria de los municipios** para impulsar un nuevo modelo de gestión pública, orientado a la transparencia, la participación y una planeación con enfoque al desarrollo sostenible con resultados.





SEMAIG
GOBIERNO DEL ESTADO
DE CAMPECHE

CONTENIDO

MUNICIPIO DE PALIZADA

1	ESTRUCTURA DEL PLAN MUNICIPAL DE DESARROLLO
3	VINCULACIÓN INSTITUCIONAL
8	ALINEACIÓN DE INSTRUMENTOS DE PLANEACIÓN
8	PLAN ESTATAL DE DESARROLLO 2021-2027
10	OBJETIVOS DE DESARROLLO SOSTENIBLE AGENDA 2030
15	MEDICIÓN DE AVANCES DE PLANEACIÓN 1ER INFORME DE GOBIERNO MUNICIPAL
15	AVANCE DEL PLAN MUNICIPAL DE DESARROLLO
19	CONTRIBUCIÓN PED 21-27
22	CONTEXTO DE ALINEACIÓN ODS-AGENDA 2030
25	PROGRAMA DE INVERSIÓN 2022 ANÁLISIS DE CONTRIBUCIÓN
28	MAPEO DE INDICADORES MUNICIPALES
36	SEGUIMIENTO DEL COPLADEMUN DIAGNÓSTICO
39	RECOMENDACIONES





ESTRUCTURA DEL PLAN MUNICIPAL DE DESARROLLO

CUADRO 1. ESTRUCTURA PROGRAMÁTICA DEL PLAN MUNICIPAL DE DESARROLLO.			
MISIÓN	OBJETIVOS	ESTRATEGIAS	LINEAS DE ACCIÓN
MISIÓN 1 INCLUSIÓN Y BIENESTAR SOCIAL	1	6	36
MISIÓN 2 DESARROLLO ECONÓMICO SOSTENIBLE Y SUSTENTABLE	1	5	37
MISIÓN 3 SERVICIOS PÚBLICOS E INFRAESTRUCTURA BÁSICA MUNICIPAL	1	4	29
MISIÓN 4 PROTECCIÓN Y SEGURIDAD CIUDADANA	1	2	13
MISIÓN 5 AYUNTAMIENTO HONESTO Y TRANSPARENTE	1	10	43
TOTAL	5	27	158

FUENTE: Información del Ayuntamiento de Palizada, Dirección General de Vinculación Municipal | SEMAIG. Elaboración propia.

Para el desarrollo del proceso de seguimiento y planeación, es importante conocer la estructura programática de contenido del plan municipal de desarrollo, en este sentido como se expresa en el cuadro, el plan municipal está estructurado por 5 misiones estratégicas, 5 objetivos 27 estrategias y 158 líneas de acción, en este contexto de definen las siguientes temáticas:

Misión 1. Inclusión y bienestar social

- | 1.1. Promover, coordinar, gestionar, desarrollar y ejecutar programas, proyectos y acciones de inclusión y bienestar social en el municipio, que favorezcan un ambiente de cohesión, equidad y justicia social.

Se desarrollan tres temas fundamentales la asistencia, inclusión y bienestar, este último establece el desarrollo de programas orientados a la educación, deporte, salud y el desarrollo integral de las familias.

Misión 2. Desarrollo Económico Sostenible y Sustentable

- | 2.1. Conducir y coordinar la política, programas y acciones de desarrollo económico en el municipio, con un enfoque de atención integral, que abarca la promoción y apoyo de las actividades productivas de los sectores productivos, con respeto a nuestro medio ambiente y recursos naturales.

En contexto económico se establecen tres aspectos el desarrollo económico, el rubro agropecuario, pesca y en general infraestructura para el sector rural. Igualmente, pone énfasis en el aprovechamiento de los recursos naturales de manera sostenible.

Misión 3. Servicios Públicos e Infraestructura Básica Municipal



- 3.1. Brindar a la población servicios públicos y obras de infraestructura municipal, con un enfoque de calidad y respeto al medio ambiente.

Siendo esta misión la más representativa y de fundamental importancia en el fundamento legal de las responsabilidades municipales, se establecen tres principales temas: responsabilidad ambiental, infraestructura urbana y la que contempla el artículo 115 servicios públicos.

Misión 4. Protección y Seguridad Ciudadana

- 4.1. Conducir y coordinar la política de protección civil, seguridad pública y vialidad en el municipio, con un enfoque de atención integral, que proteja la vida de la población, sus bienes y entorno.

Se establecen dos temas centrales en esta misión la seguridad pública y protección civil, aspectos de vital importancia para mantener la paz, la seguridad y confianza de los ciudadanos.

Misión 5. Ayuntamiento Honesto y Transparente

- 5.1. Conducir y coordinar un Gobierno Municipal Honesto, Transparente y de Resultados, basado en principios y valores universales, y comprometido con la legalidad, atención y participación ciudadana, innovación, transparencia y rendición de cuentas.

Misión representativa en el aspecto de gobernabilidad y de confianzas en las instituciones, en este bloque, se establecer seis temáticas finanzas, política interna, transparencia, asuntos jurídicos, planeación democrática, así como la protección de niñas, niños y adolescentes.

La parte programática del plan municipal, permitirá establecer el entendimiento metodológico y de estructura del sistema de seguimiento y evaluación de los diferentes elementos que forman parte de este informe.

VINCULACIÓN INSTITUCIONAL

DEPENDENCIAS MUNICIPALES Y ESTATALES

CUADRO 2. VINCULACIÓN INSTITUCIONAL DE DEPENDENCIAS.

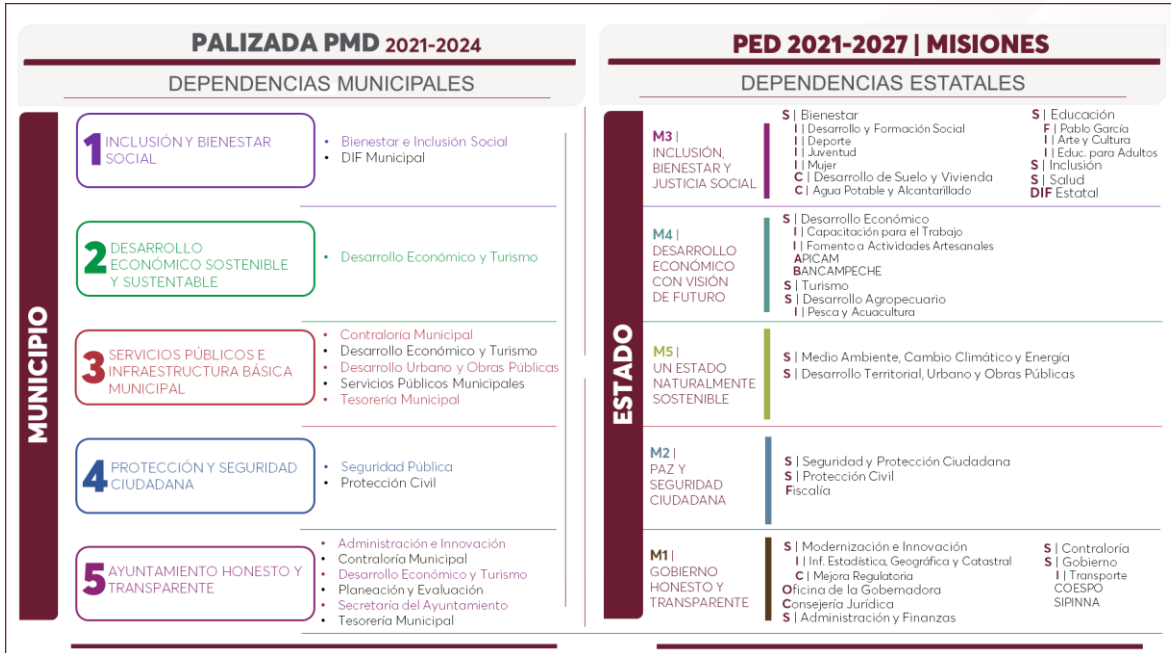

FUENTE: Información del Ayuntamiento de Palizada, Dirección General de Vinculación Municipal | SEMAIG. Elaboración propia.

El Plan Municipal de Desarrollo está integrado por 5 misiones estratégicas, que conjugan en la misma estructura del plan estatal. En la estructura organizacional del gobierno municipal de Palizada se encuentran la **Secretaría del Ayuntamiento**, **Contraloría Municipal**, **Tesorería Municipal** que son las instancias designadas por el H. Cabildo, además cuenta con 9 áreas estratégicas:

- ... Bienestar e Inclusión
- ... Desarrollo Económico y Turismo
- ... Desarrollo Urbano y Obras Públicas
- ... Servicios Públicos Municipales
- ... Seguridad Pública
- ... Protección Civil
- ... Administración e Innovación
- ... Planeación y Evaluación
- ... Sistema Municipal de Desarrollo Integral de la Familia

En un análisis institucional y de alineación, se establece líneas de responsabilidad de acuerdo a la estructura de planeación municipal vigente. En un sentido de coordinación cada dependencia municipal se encuentra alineado a su homólogo en el Estado o la institución responsable de cada proyecto estatal, en su caso a fin al programa instrumentado. Esta alineación es en base a su organigrama y al reglamento de la administración pública vigente.

PMD | MUNICIPIO - ESTADO

MISIÓN 1 Inclusión y Bienestar Social: Bienestar e Inclusión Social | DIF Municipal

VINCULACIÓN ESTATAL



| **Sistema de Desarrollo Integral de la Familia (DIF Estatal).**

| **Secretaría de Bienestar.**

| Comisión Estatal de Desarrollo de Suelo y Vivienda (CODESVI).

| Instituto de Desarrollo y Formación Social (INDEFOS).

| Instituto de la Juventud (INJUCAM).

| Instituto de la Mujer (IMECAM).

| Instituto del Deporte (INDECAM).

| Comisión de Agua Potable y Alcantarillado del Estado de Campeche (CAPAE).

| **Secretaría de Inclusión.**

| **Secretaría de Salud.**

| **Secretaría de Educación.**

| Fundación Pablo García (FPG).

| Instituto Estatal de Educación para los Adultos (IEEA).

| Instituto de Cultura y Artes (ICAECAM).

MISIÓN 2 Desarrollo Económico Sostenible y Sustentable: Desarrollo Económico y Turismo.

VINCULACIÓN ESTATAL

| **Secretaría de Desarrollo Económico (SEDECO).**

| Instituto de Capacitación para el Trabajo (ICATCAM).

| Instituto Estatal para el Fomento de Actividades Artesanales (INEFAAC).

| Administración Portuaria Integral de Campeche (APICAM).

| BANCAMPECHE.

| **Secretaría de Desarrollo Agropecuario (SDA)**

| Instituto de Pesca y Acuicultura (INPESCA).

| **Secretaría de Turismo (SECTUR).**

MISIÓN 3 Servicios Públicos e Infraestructura Básica Municipal: Contraloría Municipal | Desarrollo Económico y Turismo | Desarrollo Urbano y Obras Públicas | Servicios Públicos Municipales | Tesorería Municipal.

VINCULACIÓN ESTATAL

| **Secretaría de Medio Ambiente, Biodiversidad, Cambio Climático y Energía. (SEMABICCE).**

| **Secretaría de Desarrollo Territorial, Urbano y Obras Públicas (SEDETUOP).**

MISIÓN 4 Protección y Seguridad Ciudadana: Seguridad Pública | Protección Civil.

VINCULACIÓN ESTATAL

| **Secretaría de Seguridad y Protección Ciudadana.**

| **Fiscalía del Estado de Campeche.**

| **Secretaría de Protección Civil.**



MISIÓN 5 Ayuntamiento Honesto y Transparente: Administración e Innovación | Contraloría Municipal | Desarrollo Económico y Turismo | Planeación y Evaluación | Secretaría del Ayuntamiento | Tesorería Municipal

VINCULACIÓN ESTATAL

- | **Secretaría de Gobierno**
 - | Consejo Estatal de Población (COESPO).
 - | Secretaría Ejecutiva del Sistema Nacional de Protección de Niñas, Niños y Adolescentes (SE SIPPINA).
 - | Instituto Estatal de Transporte (IET).
- | **Oficina General de la Gobernadora.**
- | **Consejería Jurídica.**
- | **Secretaría de Administración y Finanzas (SAFIN).**
- | **Secretaría de Modernización Administrativa e Innovación Gubernamental (SEMAIG).**
 - | Instituto de Información Estadística, Geográfica y Catastral (INFOCAM).
 - | Comisión de Mejora Regularía (COMERCAM).
- | **Secretaría de Contraloría (SECONT).**

GOBIERNO MUNICIPAL VINCULACIÓN CON AGENDA 2030

CUADRO 3. VINCULACIÓN MUNICIPAL CON LA AGENDA 2030.



FUENTE: Información PMD Palizada 2021-2024, Dirección General de Vinculación Municipal | SEMAIG. Elaboración propia.

Esta alineación es diseñada, de acuerdo al análisis de contribución presupuestal de los objetivos de desarrollo sostenible, y la designación de responsables por cada línea de acción contemplada en la estructuración del plan municipal de desarrollo. Estableciendo que cada dirección municipal, tiene un grado de responsabilidad para dar cumplimiento a lo planeado.

DEPENDENCIAS MUNICIPALES Y SU VINCULACIÓN

MISIÓN 1 Inclusión y Bienestar Social.

- | Bienestar e Inclusión Social | 1 Fin de la Pobreza - 2 Hambre Cero - 3 Salud y Bienestar - 4 Educación de calidad - 8 Trabajo Decente y Crecimiento Económico - 10 Reducción de las Desigualdades - 11 Ciudades y Comunidades Sostenibles - 16 Paz Justicia e Instituciones Sólidas |
- | DIF Municipal | 1 Fin de la Pobreza - 2 Hambre Cero - 10 Reducción de las Desigualdades - 16 Paz Justicia e Instituciones Sólidas |

MISIÓN 2 Desarrollo Económico Sostenible y Sustentable.

- | Desarrollo Económico y Turismo | 2 Hambre Cero - 6 Agua Limpia y Saneamiento - 7 Energía Asequible y No Contaminante - 8 Trabajo Decente y Crecimiento Económico - 9 Industria, Innovación e Infraestructura - 12 Producción y Consumo Responsable - 14 Vida Submarina |



MISIÓN 3 Servicios Públicos e Infraestructura Básica Municipal.

- | Contraloría Municipal | 16 Paz Justicia e Instituciones Sólidas - 17 Alianzas para Lograr los Objetivos |
- | Desarrollo Económico y Turismo | 11 Ciudades y Comunidades Sostenibles - 16 Paz Justicia e Instituciones Sólidas |
- | Desarrollo Urbano y Obras Públicas | 9 Industria, Innovación e Infraestructura - 11 Ciudades y Comunidades Sostenibles |
- | Servicios Públicos Municipales | 6 Agua Limpia y Saneamiento - 11 Ciudades y Comunidades Sostenibles - 16 Paz Justicia e Instituciones Sólidas |
- | Tesorería Municipal | 16 Paz Justicia e Instituciones Sólidas - 17 Alianzas para Lograr los Objetivos |

MISIÓN 4 Protección y Seguridad Ciudadana.

- | Seguridad Pública | 1 Fin de la Pobreza - 16 Paz Justicia e Instituciones Sólidas |
- | Protección Civil | 1 Fin de la Pobreza - 8 Trabajo Decente y Crecimiento Económico - 13 Acción por el Clima - 16 Paz Justicia e Instituciones Sólidas |

MISIÓN 5 Ayuntamiento Honesto y Transparente.

- | Administración e Innovación | 16 Paz Justicia e Instituciones Sólidas - 17 Alianzas para Lograr los Objetivos |
- | Contraloría Municipal | 16 Paz Justicia e Instituciones Sólidas - 17 Alianzas para Lograr los Objetivos |
- | Desarrollo Económico y Turismo | 11 Ciudades y Comunidades Sostenibles - 16 Paz Justicia e Instituciones Sólidas |
- | Planeación y Evaluación | 11 Ciudades y Comunidades Sostenibles - 16 Paz Justicia e Instituciones Sólidas |
- | Secretaría del Ayuntamiento | 16 Paz Justicia e Instituciones Sólidas |
- | Tesorería Municipal | 16 Paz Justicia e Instituciones Sólidas - 17 Alianzas para Lograr los Objetivos |

ALINEACIÓN DE INSTRUMENTOS DE PLANEACIÓN

PLAN ESTATAL DE DESARROLLO 2021-2027

CUADRO 4. ALINEACIÓN AL PLAN ESTATAL DE DESARROLLO.



PLAN ESTATAL DE DESARROLLO 2021-2027				PLAN MUNICIPAL DE DESARROLLO							
MISIONES	LINEAS DE ACCIÓN	ALINEACIÓN PDM - PED				LINEAS DE ACCIÓN	M 1	M 2	M 3	M 4	M 5
		PED LINEAS DE ACCIÓN	% ALINEACIÓN								
1 GOBIERNO HONESTO Y TRANSPARENTE	75	28	37%	49				8		41	
2 PAZ Y SEGURIDAD CIUDADANA	57	8	14%	13					13		
3 INCLUSIÓN, BIENESTAR Y JUSTICIA SOCIAL	180	25	14%	36	34					2	
4 DESARROLLO ECONÓMICO CON VISIÓN AL FUTURO	117	29	25%	36	1	35					
5 UN ESTADO NATURALMENTE SOSTENIBLE	76	15	20%	24	1	2	21				
5 MISIONES	505	105	21%	158	36	37	29	13	43		

FUENTE: PED-Información PMD Palizada 2021-2024, Dirección General de Vinculación Municipal | SEMAIG. Elaboración propia.

El Plan Estatal de Desarrollo está integrada por 505 líneas de acción y el Plan Municipal de Desarrollo de Palizada cuenta con 158 líneas, de acuerdo a la alineación estructural de los componentes estratégicos, la planeación municipal **se alinea al 21% por ciento de la planeación estatal**, la mayor alineación se aprecia en la misión 1. Gobierno Honesto y Transparente con el 37 por ciento, seguido con la misión 4. Desarrollo Económico con Visión al Futuro con el 25 por ciento y el 20 por ciento la misión 5. Un Estado Naturalmente Sostenible.

Con menor alineación se observa en la misión 2. Paz y Seguridad Ciudadana y 3. Inclusión. Bienestar y Justicia Social con 14 por ciento respectivamente. En la estructura de relación temática las misiones 1, 2, 3 y 5, se observa alineación de más de una misión municipal en su estructura de líneas de acción.

VINCULACIÓN MUNICIPAL A LA PLANEACIÓN ESTATAL

El Plan Estatal de Desarrollo, contempla 505 líneas de acción.

- | El Plan Municipal de Desarrollo de Palizada, contiene 158 líneas de acción.
- En base al cuadro 4, se establece una alineación a **105 líneas del PED, que representan 21%** en razón del total de líneas del plan estatal.

MISIÓN 1 GOBIERNO HONESTO Y TRANSPARENTE.

- | **75 líneas de acción estatal, vinculadas 28 | 37%.**
- En la vinculación de la planeación municipal, se determina que 8 líneas de acción de la misión 3. Servicios Públicos e Infraestructura Básica Municipal y 41 acciones de la misión 5. Ayuntamiento Honesto y Transparente, se encuentra alineadas.

MISIÓN 2 PAZ Y SEGURIDAD CIUDADANA.

- | **57 líneas de acción estatal, vinculadas 8 | 14%.**



- En la vinculación de la planeación municipal, se determina que 13 líneas de acción de la misión 4. Protección y Seguridad Ciudadana, se encuentran alineadas.

MISIÓN 3 INCLUSIÓN, BIENESTAR Y JUSTICIA SOCIAL.

| **180 líneas de acción estatal, vinculadas 25 | 14%.**

- En la vinculación de la planeación municipal, se determina que 34 líneas de acción de la misión 1. Inclusión y Bienestar Social y 2 acciones de la misión 5. Ayuntamiento Honesto y Transparente, se encuentran alineadas.

MISIÓN 4 DESARROLLO ECONÓMICO CON VISIÓN DE FUTURO.

| **117 líneas de acción estatal, vinculadas 29 | 25%.**

- En la vinculación de la planeación municipal, se determina que 1 línea de acción de la misión 1. Inclusión y Bienestar Social y 35 líneas de acción de la misión 2. Desarrollo Económico Sostenible y Sustentable, se encuentran alineadas.

MISIÓN 5 UN ESTADO NATURALMENTE SOSTENIBLE.

| **76 líneas de acción estatal, vinculadas 15 | 20%.**

- En la vinculación de la planeación municipal, se determina que 1 línea de acción de la misión 1 Igualdad y Bienestar Social, 2 líneas de acción de la misión 2. Desarrollo Económico Sostenible y Sustentable y 21 acciones de la misión 3. Servicios Públicos e Infraestructura Básica Municipal, se encuentran alineadas.

OBJETIVOS DE DESARROLLO SOSTENIBLE | AGENDA 2030

ALINEACIÓN DEL PLAN MUNICIPAL A LOS ODS

CUADRO 5. ALINEACIÓN ODS | AGENDA 2030.

OBJETIVOS DE DESARROLLO SOSTENIBLE			PLAN MUNICIPAL DE DESARROLLO						
ALINEACIÓN PDM — METAS ODS									
OBJETIVOS	METAS	ODS METAS ALINEADAS	% ALINEACIÓN	LÍNEAS DE ACCIÓN	M 1	M 2	M 3	M 4	M 5
1	FIN DE LA POBREZA	7	43%	9	5			4	
2	HAMBRE CERO	8	63%	13	1	12			
3	SALUD Y BIENESTAR	13	38%	11	11				
4	EDUCACIÓN DE CALIDAD	10	50%	11	11				
5	IGUALDAD DE GÉNERO	9	-	-					
6	AGUA LIMPIA Y SANEAMIENTO	8	25%	2		1	1		
7	ENERGÍA ASEQUIBLE Y NO CONTAMINANTE	5	20%	1		1			
8	TRABAJO DECENTE Y CRECIMIENTO ECONÓMICO	12	67%	13	1	11		1	
9	INDUSTRIA, INNOVACIÓN E INFRAESTRUCTURA	8	25%	3		1	2		
10	REDUCCIÓN DE LAS DESIGUALDADES	10	20%	2	2				
11	CIUDADES Y COMUNIDADES SOSTENIBLES	10	80%	27	4		20		3
12	PRODUCCIÓN Y CONSUMO RESPONSABLE	11	9%	1		1			
13	ACCIÓN POR EL CLIMA	5	20%	3				3	
14	VIDA SUBMARINA	10	20%	10		10			
15	VIDA DE ECOSISTEMAS TERRESTRES	12	-	-					
16	PAZ, JUSTICIA E INSTITUCIONES SÓLIDAS	12	58%	47	1		4	5	37
17	ALIANZAS PARA LOGRAR LOS OBJETIVOS	19	5%	5			2		3
17 ODS		169	31%	158	36	37	29	13	43

FUENTE: Información PMD Palizada 2021-2024, Dirección General de Vinculación Municipal | SEMAIG. Elaboración propia.

En este apartado se establece el análisis de alineación a los Objetivos de Desarrollo Sostenible, se definen las líneas de acción municipales que se alinean a cada una de las metas de las ODS. El proceso de alineación es de acuerdo a la identificación temática de las líneas de acción del plan municipal de desarrollo, en razón a la contribución para el cumplimiento de las metas establecidas en la Agenda 2030.

AGENDA 2030 | OBJETIVOS DE DESARROLLO SOSTENIBLE

Los Objetivos de Desarrollo Sostenible, contemplan en 17 ODS | 169 Metas.

El Plan Municipal de Desarrollo de Palizada, contiene 158 líneas de acción.

En base al cuadro 5, se establece una alineación a **53 metas de la Agenda 2030**, que representan **31%**, distribuidas en **15 Objetivos de Desarrollo Sostenible**.

ANÁLISIS DE ALINEACIÓN DE OBJETIVOS DE DESARROLLO SOSTENIBLE



7 METAS
PMD | Alineadas 3 metas - 43%
M1 Inclusión y Bienestar Social.
M4 Protección y Seguridad Ciudadana.



8 METAS
PMD | Alineadas 5 metas - 63%
M1 Inclusión y Bienestar Social.
M2 Desarrollo Económico Sostenible y Sustentable.



13 METAS
PMD | Alineadas 5 metas - 38%
M1 Inclusión y Bienestar Social.



10 METAS
PMD | Alineadas 5 metas - 50%
M1 Inclusión y Bienestar Social.



8 METAS
PMD | Alineadas 2 metas - 25%
M2 Desarrollo Económico Sostenible y Sustentable.
M3 Servicios Públicos e Infraestructura Básica Municipal.



8 METAS
PMD | Alineadas 1 metas - 20%
M2 Desarrollo Económico Sostenible y Sustentable.



12 METAS
PMD | Alineadas 8 metas - 67%
M1 Inclusión y Bienestar Social.



8 METAS
PMD | Alineadas 2 metas - 25%
M2 Desarrollo Económico Sostenible y Sustentable.
M3 Servicios Públicos e Infraestructura Básica Municipal.



10 METAS
PMD | Alineadas 2 metas - 20%
M1 Inclusión y Bienestar Social.



10 METAS
PMD | Alineadas 8 metas - 80%
M1 Inclusión y Bienestar Social.
M3 Desarrollo Económico Sostenible y Sustentable.
M5 Ayuntamiento Honesto y Transparente.



11 METAS
PMD | Alineadas 1 metas - 9%
M2 Desarrollo Económico Sostenible y Sustentable.



5 METAS
PMD | Alineadas 1 metas - 20%
M3 Servicios Públicos e Infraestructura Básica Municipal.



10 METAS

PMD | Alineadas 2 meta - 20%
M3 Servicios Públicos e Infraestructura Básica Municipal.



12 METAS

PMD | Alineadas 7 metas - 58%
M1 Inclusión y Bienestar Social.
M3 Servicios Públicos e Infraestructura Básica Municipal.
M4 Protección y Seguridad Ciudadana.
M5 Ayuntamiento Honesto y Transparente.



19 METAS

PMD | Alineadas 1 meta - 5%
M3 Servicios Públicos e Infraestructura Básica Municipal.
M5 Ayuntamiento Honesto y Transparente.

ALINEACIÓN DE MULTIPLICADOR DE BENEFICIOS

CUADRO 6. ALINEACIÓN ODS | AGENDA 2030, ALINEACIÓN DE BENEFICIOS.



PLAN MUNICIPAL DE DESARROLLO		OBJETIVOS DE DESARROLLO SOSTENIBLE																
MISIONES OBJETIVOS		1	2	3	4	5	6	7	8	9	10	11	12	13	14	15	16	17
1 IGUALDAD Y BIENESTAR SOCIAL																		
11. Promover, coordinar, gestionar, desarrollar y ejecutar programas, proyectos y acciones de inclusión y bienestar social en el municipio, que favorezcan un ambiente de cohesión, equidad y justicia social.		1.1	2.1	3.1	4.1	5.1	6.1	7.1	8.1	9.1	10.1	11.1	12.1	13.1	14.1	15.1	16.1	17.1
		1.2	2.2	3.2	4.2	5.2	6.2	7.2	8.2	9.2	10.2	11.2	12.2	13.2	14.2	15.2	16.2	17.2
		1.3	2.3	3.3	4.3	5.3	6.3	7.3	8.3	9.3	10.3	11.3	12.3	13.3	14.3	15.3	16.3	17.3
		1.a	2.a	3.a	4.a	5.a	6.a	7.a	8.a	9.a	10.a	11.a	12.a	13.a	14.a	15.a	16.a	17.a
		2.c	3.b	4.b	5.c	6.b	7.b	8.b	9.c	10.4	11.10	12.8	13.4	14.c	15.3	16.5	17.7	
				3.c	4.b													
				3.d	4.c													
2 DESARROLLO ECONÓMICO SOSTENIBLE Y SUSTENTABLE																		
21. Conducir y coordinar la política, programas y acciones de desarrollo económico en el municipio, con un enfoque de atención integral, que abarca la promoción y apoyo de las actividades productivas de los sectores productivos, con respeto a nuestro medio ambiente y recursos naturales.		1.1	2.1				6.3		8.1		11.1						16.1	17.1
		1.2	2.3				6.4		8.2		11.2						16.5	17.1
		1.3	2.4	3.9	4.3	5.b	6.5	7.3	8.3	9.2	10.2	11.3	12.8	13.2	14.b	15.3	16.6	17.7
		1.4	2.5		4.4		6.6	7.b	8.4	9.3	10.3	11.4	12.8	13.3			16.7	17.1
			2.a		4.7		6.b		8.9	9.c		11.a	12.2	13.4			16.8	17.1
			2.c					8.10									16.9	17.1
3 SERVICIOS PÚBLICOS E INFRAESTRUCTURA BÁSICA MUNICIPAL																		
31. Brindar a la población servicios públicos y obras de infraestructura municipal, con un enfoque de calidad y respeto al medio ambiente.		1.1		3.2	4.5		6.1		8.3		11.1						16.1	17.1
		1.3		3.3	4.6		6.2	7.1	8.4	9.1	10.2	11.1	12.1	13.2			16.5	17.1
		1.4	2.4		4.7		6.3	7.3	8.5	9.4	10.3	11.3	12.2	13.3		15.1	16.6	17.1
		1.5		3.d	4.a		6.6		8.6	9.c	10.2	11.7	12.2	13.3			16.7	17.1
								8.8									16.8	17.1
								8.9									16.9	17.1
4 PROTECCIÓN Y SEGURIDAD CIUDADANA																		
41. Conducir y coordinar la política de protección civil, seguridad pública y vialidad en el municipio, con un enfoque de atención integral, que proteja la vida de la población, sus bienes y entorno.		1.4	2.4	3.6					8.8	9.1	10.2	11.1					16.3	17.1
		1.5	2.c								11.2						16.6	17.1
											11.5						16.7	17.1
											11.b						16.10	17.1
																	16.8	17.1
5 AYUNTAMIENTO HONESTO Y TRANSPARENTE																		
51. Conducir y coordinar un Gobierno Municipal Honesto, Transparente y de Resultados, basado en principios y valores universales, y comprometido con la legalidad, atención y participación ciudadana, innovación, transparencia y rendición de cuentas.		1.3	2.1	3.7		5.2	6.1		8.2		10.2	11.1					16.5	17.1
		1.4		3.8					8.8		10.3	11.3					16.6	17.1
																	16.7	17.1
																	16.10	17.1

FUENTE: Información PMD Palizada 2021-2024, Dirección General de Vinculación Municipal | SEMAIG. Elaboración propia.

La alineación de beneficios contribuye a generar un efecto multiplicador en la acción establecida, es decir se aportan otros tipos de beneficios y aportaciones al desarrollo sostenible, ejemplo la construcción de un parque contribuye directamente al bienestar social, pero incide en otras variables en forma indirecta como el empleo, salud, urbanización, entre otros elementos.

El multiplicador de beneficios es un elemento de contribución positiva de una acción afectando de manera indirecta en diversas variables que aportan al desarrollo sostenible y fortalece de manera transversal la planeación.

CUADRO 7. CUADRO GENERAL DE ALINEACIÓN DE BENEFICIOS ODS.



PLAN MUNICIPAL DE DESARROLLO		OBJETIVOS DE DESARROLLO SOSTENIBLE																	
MISIONES		1	2	3	4	5	6	7	8	9	10	11	12	13	14	15	16	17	
1	INCLUSIÓN Y BIENESTAR SOCIAL	●	●	●	●	●	●	●	●	●	●	●	●	●	●	●	●	●	
2	DESARROLLO ECONÓMICO SOSTENIBLE Y SUSTENTABLE	●	●	●	●	●	●	●	●	●	●	●	●	●	●	●	●	●	
3	SERVICIOS PÚBLICOS E INFRAESTRUCTURA BÁSICA MUNICIPAL	●	●	●	●	●	●	●	●	●	●	●	●	●	●	●	●	●	
4	PROTECCIÓN Y SEGURIDAD CIUDADANA	●	●	●	●	●	●	●	●	●	●	●	●	●	●	●	●	●	
5	AYUNTAMIENTO HONESTO Y TRANSPARENTE	●	●	●	●	●	●	●	●	●	●	●	●	●	●	●	●	●	
		6	7	11	10	7	7	5	9	6	3	12	3	3	2	2	7	4	
																	104 METAS	-	62%

FUENTE: Información PMD Palizada 2021-2024, Dirección General de Vinculación Municipal | SEMAIG. Elaboración propia.

El **Plan Municipal de Desarrollo 2021-2024** contempla 104 metas de multiplicador de beneficios, abarcando mayor incidencia en los objetivos 11. Ciudades y Comunidades Sostenibles, 4. Educación de Calidad, 3. Salud y Bienestar y 8. Trabajo Decente y Crecimiento Económico.

Los objetivos de menor incidencia son el objetivo 14. Vida Submarina, 15. Vida de Ecosistemas Terrestres, 12 Producción y Consumo Responsables y 10. Reducción de las desigualdades.

MEDICIÓN DE AVANCES DE PLANEACIÓN | 1ER INFORME DE GOBIERNO MUNICIPAL

AVANCE DEL PLAN MUNICIPAL DE DESARROLLO

CUADRO 8. PMD | MISIONES, IMPLEMENTACIÓN-1ER INFORME 2022.



PLAN MUNICIPAL DE DESARROLLO		IMPLEMENTACIÓN	
MISIONES ESTRATEGICAS	LINEAS DE ACCIÓN	ACCIONES	PORCENTAJE
1 INCLUSIÓN Y BIENESTAR SOCIAL	36	28	78%
2 DESARROLLO ECONÓMICO SOSTENIBLE Y SUSTENTABLE	37	17	46%
3 SERVICIOS PÚBLICOS E INFRAESTRUCTURA BÁSICA MUNICIPAL	29	20	69%
4 PROTECCIÓN Y SEGURIDAD CIUDADANA	13	8	62%
5 AYUNTAMIENTO HONESTO Y TRANSPARENTE	43	31	72%
5 MISIONES	158	104	66%

FUENTE: Primer informe 2022, Ayuntamiento de Palizada, Dirección General de Vinculación Municipal | SEMAIG. Elaboración propia.

Este cuadro especifica el grado de cumplimiento del plan municipal de desarrollo en función de sus misiones estratégicas, establecida en la planeación vigente. De acuerdo a la **información generada en el primer informe de resultados del municipio de Palizada**, en lo que corresponde del **1 de octubre del 2021 al 30 de septiembre del 2022**, se han implementado **104 líneas de acción de 158** que contempla el PMD.

Avance general de 66% | **104 líneas de acción de 158** contenidas en el PMD.

Mayor al 90%	Entre 60 al 89%	Debajo de 60%
	1. Inclusión y Bienestar Social. 5. Ayuntamiento Honesto y Transparente. 3. Servicios Públicos e Infraestructura Básica Municipal. 4. Protección y Seguridad Ciudadana.	2. Desarrollo Económico Sostenible y Sustentable.

AVANCES DE OBJETIVOS DEL PLAN MUNICIPAL DE DESARROLLO

CUADRO 9.1 – 2 PMD | OBJETIVOS, IMPLEMENTACIÓN-1ER INFORME 2022



PLAN MUNICIPAL DE DESARROLLO		IMPLEMENTACIÓN	
MISIONES ESTRATEGIAS	LINEAS DE ACCIÓN	ACCIONES	PORCENTAJE
M 1 INCLUSIÓN Y BIENESTAR SOCIAL	36	28	78%
1.1.1. Formular, conducir y evaluar la política de desarrollo social del municipio y en particular las relativas a programas de combate a la pobreza; fomento educativo, cultura y deporte; salud y asistencia social; vivienda, atención a la juventud, mujeres, adultos mayores, inclusión y vinculación social.	6	4	67%
1.1.2. Coordinar y promover una política de educación, incluyente y de calidad.	6	4	67%
1.1.3. Fomentar nuestra cultura como valor esencial de nuestra identidad.	6	3	50%
1.1.4. Coordinar y promover un Municipio Saludable que amplie la cobertura y mejore calidad de los servicios de salud pública.	6	6	100%
1.1.5. Coordinar y promover acciones de activación física y deporte que contribuyan a mejorar la salud y estilo de vida de la población.	6	5	83%
1.1.6. Coordinar y promover acciones que favorezcan el Desarrollo Integral de las Familias Paliceñas.	6	6	100%
M 2 DESARROLLO ECONÓMICO SOSTENIBLE Y SUSTENTABLE	37	17	46%
2.1.1. Coordinar y promover el desarrollo de actividades agropecuarias en el municipio, que genere ingresos y bienestar en las familias.	7	3	43%
2.1.2. Gestionar mayores recursos para la creación y fortalecimiento de infraestructura, equipamiento y tecnificación del sector rural, para favorecer el desarrollo de cadenas productivas.	4	1	25%
2.1.3. Conducir y coordinar la política, programas y acciones en materia pesquera y acuícola en el municipio, impulsando su ordenamiento, regulación, fomento, consumo interno, canales de distribución y venta en el mercado, en armonía con la protección del medio ambiente.	10	4	40%
2.1.4. Conducir y coordinar las políticas, programas y acciones de fomento y desarrollo turístico en el municipio, que fortalezcan la imagen de Palizada como Pueblo Mágico de México.	11	5	45%
2.1.5. Aprovechar los recursos naturales del municipio sin dañar nuestro hábitat y biodiversidad ambiental.	5	4	80%

FUENTE: Primer informe 2022, Ayuntamiento de Palizada, Dirección General de Vinculación Municipal | SEMAIG. Elaboración propia.

CUADRO 10. 2 – 2 PMD | OBJETIVOS, IMPLEMENTACIÓN-1ER INFORME 2022

PLAN MUNICIPAL DE DESARROLLO		IMPLEMENTACIÓN	
MISIONES ESTRATEGIAS	LINEAS DE ACCIÓN	ACCIONES	PORCENTAJE
M 3 SERVICIOS PÚBLICOS E INFRAESTRUCTURA BÁSICA MUNICIPAL	29	20	69%
3.1.1. Dotar, coordinar, controlar y supervisar la adecuada, oportuna y eficaz prestación de los servicios públicos municipales.	10	10	100%
3.1.2. Fortalecer la infraestructura básica municipal que favorezca el desarrollo urbano de Palizada.	7	3	43%
3.1.3. Conducir acciones para el ordenamiento territorial de los asentamientos humanos y para regular el desarrollo urbano de los centros de población y la vivienda, de conformidad con las disposiciones legales aplicables.	6	4	67%
3.1.4. Fortalecer los servicios de Catastro Municipal.	6	3	50%
M 4 PROTECCIÓN Y SEGURIDAD CIUDADANA	13	8	62%
4.1.1. Proteger a la población en caso de siniestros y desastres, a efecto de dar seguridad a las personas y familias del municipio.	9	4	44%
4.1.2. Fortalecer la seguridad pública mediante estrategias de disuasión y de proximidad policiaca.	4	4	100%
M 5 AYUNTAMIENTO HONESTO Y TRANSPARENTE	43	31	72%
5.1.1. Conducir la política interna del municipio.	7	5	71%
5.1.2. Comunicación Social.	3		0%
5.1.3. Asuntos Jurídicos.	3	2	67%
5.1.4. Sistema Municipal de Protección de Niñas, Niños y Adolescentes.	2	2	100%
5.1.5. Oficialía de Partes.	2	2	100%
5.1.6. Consolidar la planeación democrática mediante la construcción de una alianza con los gobiernos Estatal y Federal, y la participación de la sociedad civil de Palizada.	4	4	100%
5.1.7. Conducir la administración hacendaria y financiera del Ayuntamiento, que proteja el adecuado equilibrio de las finanzas públicas.	7	6	86%
5.1.8. Administrar con eficiencia los recursos humanos, materiales y tecnológicos del Ayuntamiento.	8	6	75%
5.1.9. Verificar que los recursos financieros, patrimoniales y que el actuar de los servidores públicos municipales, se ajuste a los principios de disciplina, legalidad, objetividad, profesionalismo, honradez, lealtad, imparcialidad, integridad, rendición de cuentas, eficacia y eficiencia.	5	2	40%
5.1.10. Impulsar la transparencia y rendición de cuentas.	2	2	100%
	158	104	66%

FUENTE: Primer informe 2022, Ayuntamiento de Palizada, Dirección General de Vinculación Municipal | SEMAIG. Elaboración propia.



CUADRO 11. PMD-1ER INFORME 2022-DIAGNÓSTICO DE RESULTADO.

ESTRUCTURA DEL PLAN MUNICIPAL DE DESARROLLO		RANGO DE AVANCE (PORCENTAJE)			
MISIÓN	ESTRATEGIAS	100	80-99	51-79	0-50
1. IGUALDAD Y BIENESTAR SOCIAL	6	2	1	2	1
2. DESARROLLO ECONÓMICO MUNICIPAL	5		1		4
3. SERVICIOS PÚBLICOS Y DESARROLLO SUSTENTABLE	4	1		1	2
4. GOBERNABILIDAD, PAZ Y ESTABILIDAD CIUDADANA	2	1			1
5. GOBIERNO TRANSPARENTE Y RENDICIÓN DE CUENTAS	10	4	1	3	2
TOTAL	27	8 27%	3 11%	6 22%	10 37%

FUENTE: Primer informe 2022, Ayuntamiento de Palizada, Dirección General de Vinculación Municipal | SEMAIG. Elaboración propia.

Se identifica que de 27 objetivos estratégicos instrumentados en el Plan Municipal de desarrollo el 8 (27%) se encuentran con un 100 por ciento de avance, 3 (11%) entre un rango de avance entre el 80 y 99 por ciento, de igual manera 6 (22%) con un avance entre el 51 y 79 por ciento. En el caso de avance menor, 10 (37%) objetivos tiene un avance menor al 50 por ciento.

Las misiones 1, 4 y 5 contemplan un avance considerable en su implementación, en el caso de la misión 2, se encuentra con menor avance, con bajo desarrollo de programas y proyectos que impulse el cumplimiento de lo planeado.

CONTRIBUCIÓN AL PED 21-27

CUADRO 12. PED 2021-2027, IMPLEMENTACIÓN-1ER INFORME MUNICIPAL 2022.



PED 2021-2027					PM D 2021-2024					
MISIONES	LINEAS DE ACCIÓN		AVANCE	LINEAS DE ACCIÓN ALINEADAS	MISIONES					
	PED	ALINEADA			M 1	M 2	M 3	M 4	M 5	
1 GOBIERNO HONESTO Y TRANSPARENTE	75	— 28	20 71%	49			8		41	
2 PAZ Y SEGURIDAD CIUDADANA	57	— 8	5 63%	13				13		
3 INCLUSIÓN, BIENESTAR Y JUSTICIA SOCIAL	180	— 25	21 84%	36	34				2	
4 DESARROLLO ECONÓMICO CON VISIÓN AL FUTURO	117	— 29	16 55%	36	1	35				
5 UN ESTADO NATURALMENTE SOSTENIBLE	76	— 15	12 80%	24	1	2	21			
	505	— 105	74 70%	158	36	37	29	13	43	

FUENTE: Primer informe 2022, Ayuntamiento de Palizada, Dirección General de Vinculación Municipal | SEMAIG. Elaboración propia.

El plan municipal de desarrollo alinea a **105 líneas de acción del plan estatal**, determina, en el mismo sentido de planeación, un **avance del 70%**.

Análisis de misiones estatales

Misión 1 Gobierno Honesto y Transparente

- Líneas de acción **alineadas 28 – avance 20 - 71%**, se vinculan del plan municipal de desarrollo 8 líneas de acción municipales de la misión 3. Servicios Públicos e Infraestructura Básica Municipal y 41 líneas de acción de la misión 5. Ayuntamiento Honesto y Transparente.

Misión 2 Paz y Seguridad Ciudadana

- Líneas de acción **alineadas 8 – avance 5 - 63%**, se vinculan del plan municipal de desarrollo 13 líneas de acción municipales de la misión 4. Protección y Seguridad Ciudadana.

Misión 3 Inclusión, Bienestar y Justicia Social

- Líneas de acción **alineadas 25 – avance 21 - 84%**, se vinculan del plan municipal de desarrollo 34 líneas de acción municipales de la misión 1. Inclusión y Bienestar Social y 2 líneas de acción de la misión 5. Ayuntamiento Honesto y Transparente.

Misión 4 Desarrollo Económico con Visión de Futuro



- | Líneas de acción **alineadas 29 – avance 16 - 55%**, se vinculan del plan municipal de desarrollo 1 línea de acción municipal de la misión 1. Inclusión y Bienestar Social y 35 líneas de acción de la misión 2. Desarrollo Económico Sostenible y Sustentable.

Misión 5 Un Estado Naturalmente Sostenible

- | Líneas de acción **alineadas 15 – avance 12 - 80%**, se vinculan del plan municipal de desarrollo 1 línea de acción municipal de la misión 1. Inclusión y Bienestar Social, 2 líneas de acción de la misión 2. Desarrollo Económico Sostenible y Sustentable y 21 líneas de acción de la misión 3. Servicios Públicos e Infraestructura Básica Municipal.

ANÁLISIS DE RELACIÓN DE PLANEACIÓN MUNICIPAL Y ESTATAL

CUADRO 13. PED 2021-2027, ANÁLISIS DE AVANCE.

PLAN ESTATAL DE DESARROLLO		ESTRUCTURA DE AVANCE		
PLAN MUNICIPAL DE DESARROLLO		LÍNEAS DE ACCIÓN ALINEADAS AL PED	IMPLEMENTACIÓN	
1	GOBIERNO HONESTO Y TRANSPARENTE	49	34	69%
3	Servicios Públicos e Infraestructura Básica Municipal	8	5	63%
5	5. Ayuntamiento Honesto y Transparente	41	29	71%
2	PAZ Y SEGURIDAD CIUDADANA	13	8	62%
4	Protección y Seguridad Ciudadana	13	8	62%
3	INCLUSIÓN, BIENESTAR Y JUSTICIA SOCIAL	36	29	81%
1	Inclusión y bienestar social	34	27	79%
5	Ayuntamiento Honesto y Transparente	2	2	100%
4	DESARROLLO ECONÓMICO CON VISIÓN DE FUTURO	36	16	44%
1	Inclusión y bienestar social	1	1	100%
2	Desarrollo Económico Sostenible y Sustentable	35	15	43%
5	UN ESTADO NATURALMENTE SOSTENIBLE	24	17	71%
1	Igualdad y Bienestar Social	1	0	0%
2	Desarrollo Económico Sostenible y Sustentable	2	2	100%
3	Servicios Públicos e Infraestructura Básica Municipal	21	15	71%
AVANCE GENERAL		158	104	66%

FUENTE: Primer informe 2022, Ayuntamiento de Palizada, Dirección General de Vinculación Municipal | SEMAIG. Elaboración propia.

En este análisis, se observa que de acuerdo a la alineación, la misión municipal 5. Ayuntamiento Honesto y Transparente contempla aportación a las misiones estatales 1 y 3, donde el avance es del 71 y 100 por ciento, respectivamente, las demás misiones se adaptan a su mismo término conceptual y representan avances aceptables.

CONTEXTO DE ALINEACIÓN ODS-AGENDA 2030

CUADRO 14. ODS, IMPLEMENTACIÓN-1ER INFORME MUNICIPAL 2022

OBJETIVOS DE DESARROLLO SOSTENIBLE ALINEADAS AL PLAN MUNICIPAL DE DESARROLLO SOSTENIBLE				PM D 2021-2024		
OBJETIVO DE DESARROLLO SOSTENIBLE	METAS			ESTRUCTURA DE AVANCE		
	ALINEADAS	IMPLEMENTACIÓN		ALINEADAS	IMPLEMENTADAS	
1 FIN DE LA POBREZA	3	3	100%	9	7	78%
2 HAMBRE CERO	5	5		13	6	46%
3 SALUD Y BIENESTAR	5	5		11	10	91%
4 EDUCACIÓN DE CALIDAD	5	5		11	7	64%
5 IGUALDAD DE GÉNERO						
6 AGUA LIMPIA Y SANEAMIENTO	2	2	100%	2	2	100%
7 ENERGÍA ASEQUIBLE Y NO CONTAMINANTE	1	0	0%	1	0	0%
8 TRABAJO DECENTE Y CRECIMIENTO ECONÓMICO	8	4	50%	13	6	46%
9 INDUSTRIA, INNOVACIÓN E INFRAESTRUCTURA	2	2	100%	3	3	100%
10 REDUCCIÓN DE LAS DESIGUALDADES	2	2	100%	2	2	100%
11 CIUDADES Y COMUNIDADES SOSTENIBLES	8	8		27	18	67%
12 PRODUCCIÓN Y CONSUMO RESPONSABLE	1	1		1	1	100%
13 ACCIÓN POR EL CLIMA	1	1		3	1	33%
14 VIDA SUBMARINA	2	2		10	4	40%
15 VIDA DE ECOSISTEMAS TERRESTRES						
16 PAZ, JUSTICIA E INSTITUCIONES SÓLIDAS	7	7	100%	47	33	70%
17 ALIANZAS PARA LOGRAR LOS OBJETIVOS	1	1	100%	5	4	80%
15 OBJETIVO 53 METAS	53	48	91%	158	104	66%

FUENTE: Primer informe 2022, Ayuntamiento de Palizada, Dirección General de Vinculación Municipal | SEMAIG. Elaboración propia.

En el seguimiento a la alineación del plan municipal de desarrollo sostenible, sigue la misma estructura de avance de la planeación del municipio, identificado en el sentido de avance de los objetivos de desarrollo sostenible alineados. En este sentido se describe que **15 objetivos y 53 metas** se encuentra identificados con un avance mayor a la implementación del plan municipal de 104 líneas implementadas, es decir, el **91%**, estructurado por objetivo y meta de la Agenda 2030.

En el apartado de alineación a los **Objetivos de Desarrollo Sostenible de la Agenda 2030**, correspondiente a las líneas de acción municipales implementadas, se aprecia el siguiente comportamiento:

Avance del 100%

- | 6. Agua Limpia y Saneamiento | 9. Industria, Innovación e Infraestructura | 10. Reducción de la Desigualdades | 12. Producción y Consumo Responsable.

Entre el 80 al 99 por ciento de avance



- | 3. Salud y Bienestar | 17. Alianzas para Lograr los Objetivos.

Entre el 60 al 79 por ciento de avance

- | 1. Fin de la Pobreza | 4. Educación de calidad | 11. Ciudades y Comunidades Sostenibles | 16. Paz, Justicia e Instituciones Sólidas.

Por debajo del 60 por ciento de avance

- | 2. Hambre Cero | 7. Energía Asequible y No Contaminante | 8. Trabajo decente y Crecimiento Económico | 13. Acción por el Clima | 14. Vida Submarina |

ANÁLISIS GENERAL DE IMPLEMENTACIÓN ODS

CUADRO 15. ODS, METAS IMPLEMENTADAS EN EL PROCESO DE PLANEACIÓN

OBJETIVOS DE DESARROLLO SOSTENIBLE					
M = # METAS ODS ALINEADAS			M I = METAS IMPLEMENTADAS		
ODS ALINEADOS			ODS ALINEADOS		
	M	M I		M	M I
1	3	3	10	2	2
2	5	5	11	8	8
3	5	5	12	1	1
4	5	5	13	1	1
5			14	2	2
6	2	2	15		
7	1	0	16	7	7
8	8	4	17	1	1
9	2	2			
ALINEADOS 15 OBJETIVOS 53 METAS			IMPLEMENTADO 14 OBJETIVOS 48 METAS		

FUENTE: Primer informe 2022, Ayuntamiento de Palizada, Dirección General de Vinculación Municipal | SEMAIG. Elaboración propia.

En una perspectiva de alineación el plan municipal de desarrollo no se encuentra alineados 2 objetivos de desarrollo sostenible siendo estos:

5. Igualdad de Género | 15. Vida de Ecosistemas Terrestres

La estructura diseñada de la planeación municipal y por su naturaleza territorial, no se encuentra alineadas a estas temáticas.

Se encuentran **alineados 15 de 17 objetivos de desarrollo sostenible** y a **53 de 169 metas** que contempladas en la agenda 2030, en un análisis de alineación se determina un avance de implementación del **91%**, es decir **48 de 53 alineados**.

En el aspecto de planeación, no se diseñaron suficientes programas y proyectos que permitieran haber cumplido con el 100 por ciento de implementación de la meta alineadas, debido a esto no se cumplieron metas suficientes en los objetivos 7. Energía asequible y no contaminante y 8. Trabajo decente y crecimiento económico.

PROGRAMA DE INVERSIÓN 2022 | ANÁLISIS DE CONTRIBUCIÓN

CONTRIBUCIÓN AL CUMPLIMIENTO AL PLAN MUNICIPAL DE DESARROLLO 2021-2024.

CUADRO 16. INVERSIÓN PÚBLICA MUNICIPAL, CONTRIBUCIÓN | PMD



PLAN MUNICIPAL DE DESARROLLO		PAIP 2022
MISIONES		PORCENTAJE DE CONTRIBUCIÓN
M1 IGUALDAD Y BIENESTAR SOCIAL		12.79%
M2 DESARROLLO ECONÓMICO SOSTENIBLE Y SUSTENTABLE		2.18%
M3 SERVICIOS PÚBLICOS E INFRAESTRUCTURA BÁSICA MUNICIPAL		65.09%
M4 GOBERNABILIDAD, PAZ Y ESTABILIDAD CIUDADANA		1.04%
M5 GOBIERNO TRANSPARENTE Y RENDICIÓN DE CUENTAS		18.91%
INVERSIÓN PÚBLICA MUNICIPAL 2022		
		35,273,476.0

FUENTE: PAIP 2022 Palizada, Dirección General de Vinculación Municipal | SEMAIG. Elaboración propia.

- El **mayor porcentaje de inversión planeada** dentro del programa de inversión es la misión municipal 3. Servicios Públicos e Infraestructura Básica Municipal, seguida por la misión 5. Gobierno Transparente y Rendición de Cuentas, en tercera posición, la misión 1. Igualdad y Bienestar Social.
- Lo de **menor porcentaje de programación de proyectos** se encuentran la misión 2. Desarrollo Económico Sostenible y Sustentable, concluyendo con la misión 4. Gobernabilidad, Paz y Estabilidad Ciudadana.

CONTRIBUCION DE INVERSIÓN PÚBLICA MUNICIPAL AL PED

CUADRO 17. INVERSIÓN PÚBLICA MUNICIPAL, CONTRIBUCIÓN | PED.

PLAN ESTATAL DE DESARROLLO	PAIP 2022
MISIONES	PORCENTAJE DE CONTRIBUCIÓN
M1 GOBI ERNO HONESTO Y TRANSPARENTE	18.91%
M2 PAZ Y SEGURIDAD CI UDADANA	1.04%
M3 I NCLUSI ÓN, BI ENESTAR Y JUSTI CI A SOCI AL	12.79%
M4 DESARROLLO ECONÓM CO CON VI SI ÓN AL FUTURO	2.18%
M5 UN ESTADO NATURALMENTE SOSTENI BLE	65.09%
INVERSIÓN PÚBLICA MUNICIPAL 2022	
35,273,476.0	

FUENTE: PAIP 2022 Palizada, Dirección General de Vinculación Municipal | SEMAIG. Elaboración propia.

En el apartado de contribución al Plan Estatal, la mayor inversión está destinada a la misión **5. Un Estado Naturalmente Sostenible con 65.09 por ciento**, que se refiere a recursos destinados a obras públicas, vivienda y agua potable, pavimentación de calles, entre otros, seguido por la misión **1. Gobierno Honesto y Transparente con 18.91 por ciento**, que corresponde a gasto corriente y modernización de los procesos administrativos.

En tercer lugar, la misión **3. Inclusión, Bienestar y Justicia Social con el 12.79 por ciento**, siguiendo con la misión **4. Desarrollo Económico con Visión de Futuro, con el 2.18 por ciento**, destinado a obras agropecuaria como la construcción de caminos cosecheros, en último lugar la misión **2. Paz y Seguridad Ciudadana con 1.04 por ciento**, con inversión de equipamiento de seguridad pública.

PROGRAMA DE INVERSIÓN | CONTRIBUCIÓN A LOS ODS

CUADRO 18. INVERSIÓN PÚBLICA MUNICIPAL, CONTRIBUCIÓN | ODS.

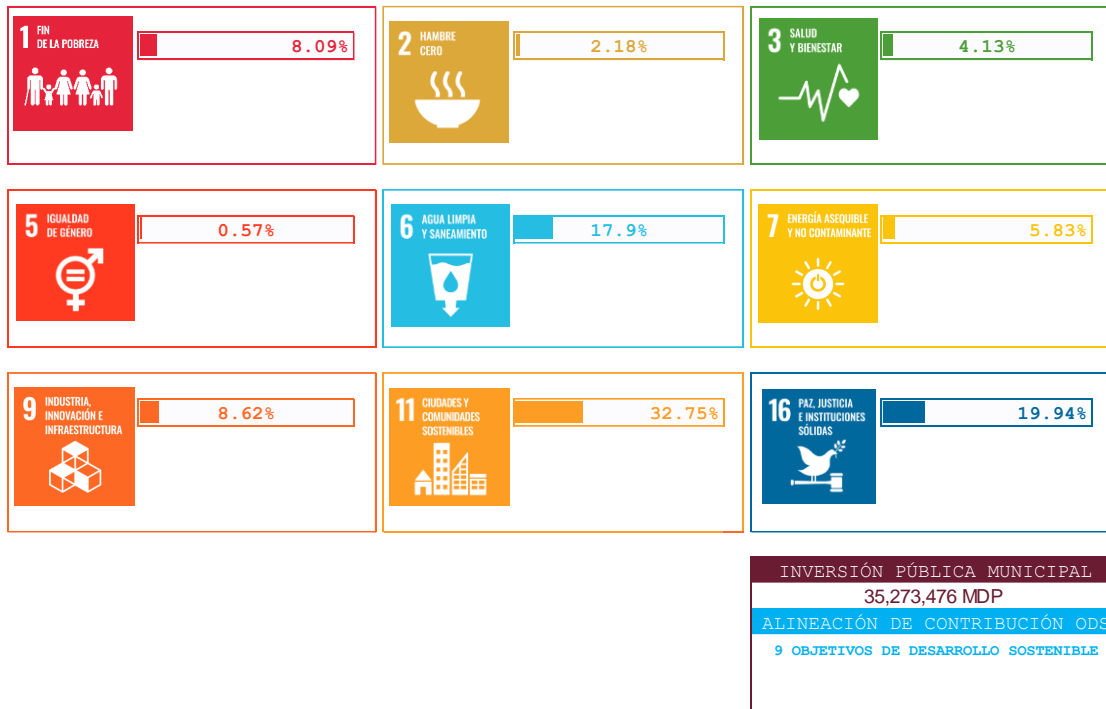

FUENTE: PAIP 2022 Palizada, Dirección General de Vinculación Municipal | SEMAIG. Elaboración propia.

En lo que corresponde a la contribución a los Objetivo de Desarrollo Sostenible de la Agenda 2030 el **mayor porcentaje se encuentra el objetivo 11. Ciudades y Comunidades sostenibles, con 32.75 por ciento**, destinado a proyectos de mejoramiento de vivienda, pavimentación de calles, construcción de guarniciones y banquetas, entre otros tipos de impacto urbano. En segundo lugar, se encuentra el objetivo **16. Paz, Justicias e Instituciones Sólidas con un 19.94 por ciento**, para proyectos de mejoramiento administrativo, servicios y pago, como adeudo de luz y agua potable.

Seguidamente se observa un porcentaje de **17.9 por ciento** en el objetivo **6. Agua Limpia y Saneamiento**, destinado a obras de agua potable, en el objetivo **9. Industria, innovación e infraestructura** se observa un porcentaje de **8.62%**, para el objetivo **1. Fin de la Pobreza** se tiene un **porcentaje de 8.09 por ciento**, en el objetivo **7. Energía Asequible y No Contaminante** se observa un **porcentaje de 5.83**. Dentro de los objetivos que menos contribución tienen encontramos el **3. Salud y Bienestar con el 4.13 por ciento**, **2. Hambre Cero con el 2.18 por ciento** y el **5. Igualdad de Género con un 0.57 por ciento**.

MAPEO DE INDICADORES MUNICIPALES

DATOS GENERALES

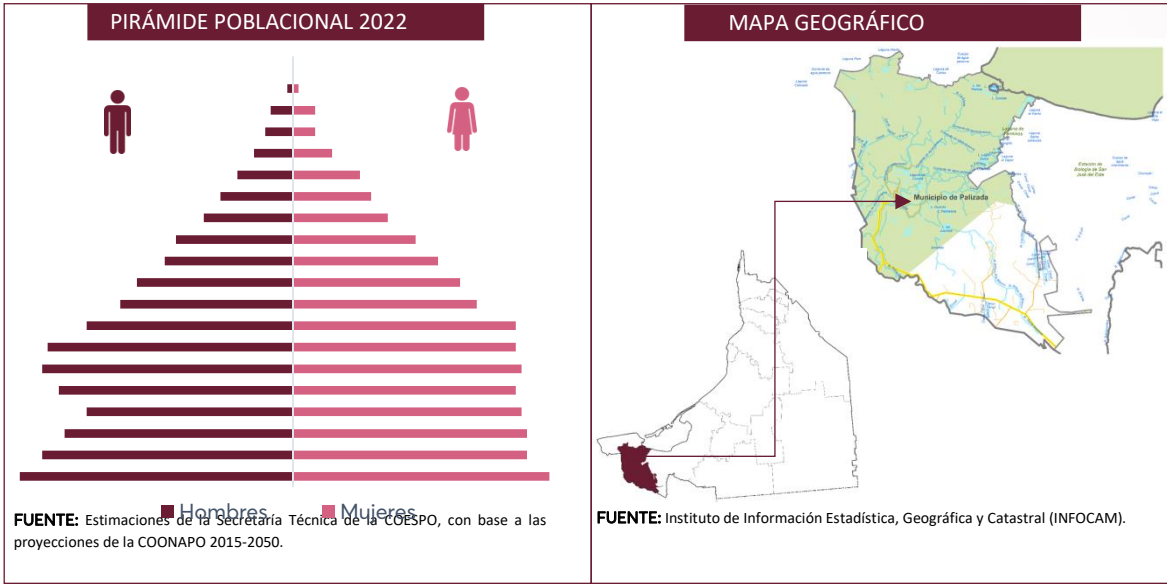

CONCEPTO	DATO
POBLACIÓN	
Población 2020	8,683 personas
Hombres	4,423 hombres
Mujeres	4,260 mujeres
Total de Viviendas Particulares habitadas	2,546 viviendas
Población de 5 años y más hablante de lengua indígena	67 personas
TERRITORIO	
Total de localidades (incluye rancherías y avecindados)	130 localidades
Superficie	2,187.1 (km ²)
Densidad de población	4.0 (hab./km ²)

CONCEPTO	DATO
GOBIERNO	
# de comisarías municipales	0

# de agencias municipales	0
# de delegaciones municipales	37
REGIONALIZACIÓN TERRITORIAL	
0 REGIONES	LOCALIDADES
No aplica	-
VOCACIÓN PRODUCTIVA	
Agricultura, pesca, turismo, ganadería	

INDICADORES DE SEGUIMIENTO

MISIÓN 1 INCLUSIÓN Y BIENESTAR SOCIAL

INDICADOR	FUENTE	AÑO	VALOR	AÑO	VALOR	VARIACIÓN	TENDENCIA	AGENDA 2030
Pobreza	CONEVAL	2015	60.4	2020	59.9	-0.5	↓	
Pobreza Extrema	CONEVAL	2015	15.1	2020	13.7	-1.4	↓	
Vulnerables por carencia social	CONEVAL	2015	29.2	2020	31.3	2.1	↑	
Vulnerables por ingreso	CONEVAL	2015	2.9	2020	2.8	-0.1	↓	
Rezago educativo	CONEVAL	2015	22.20	2020	20.6	-1.6	↓	
Carencia por acceso a los servicios de salud	CONEVAL	2015	4.40	2020	9.9	5.5	↑	
Carencia por acceso a seguridad social	CONEVAL	2015	79.30	2020	81.1	1.8	↑	
Carencia por calidad y espacios de la vivienda	CONEVAL	2015	21.4	2020	22.3	0.9	↑	
Carencia por acceso a la alimentación	CONEVAL	2015	28.2	2020	16	12.2	↓	

Población con ingreso inferior a la línea de pobreza por ingresos	CONEVAL	2015	63.30	2020	62.20	-1.1	↓	
Población con ingreso inferior a la línea de pobreza extrema por ingresos	CONEVAL	2015	26.3	2020	25.90	-0.4	↓	
Índice de marginación-grado de marginación	CONAPO	2015	44.0 Medio	2020	52.7 Medio	8.7	↑	
Índice de rezago social-grado de rezago	CONAPO	2015	0.47 Bajo	2020	0.31 Bajo	-0.2	↓	
Porcentaje de población de 15 años y más con escolaridad básica	INEGI	2015	64.8	2020	60.6	-4.2	↓	
Porcentaje de población de 15 años y más alfabetos	INEGI	2015	89.6	2020	92.0	2.4	↑	
Porcentaje de población de 15 años y más con educación media superior	INEGI	2015	17.9	2020	20.1	2.2	↑	
Porcentaje de población de 15 años y más con educación superior	INEGI	2015	8.0	2020	11.6	3.6	↑	
Porcentaje de población de 12 años y más económicamente activa	INEGI	2015	46.1	2020	58	11.9	↑	
Porcentaje de población de 12 años y más económicamente activa ocupada	INEGI	2015	97.4	2020	99.2	1.8	↑	
Porcentaje de viviendas con piso de tierra	INEGI	2015	3.8	2020	4.1	0.3	↑	
Porcentaje de viviendas con agua entubada	INEGI	2010	69.2	2015	78.3	9.1	↑	
Porcentaje de viviendas con electricidad	INEGI	2015	97.8	2020	97.4	-0.4	↓	
Porcentaje de viviendas particulares habitadas que disponen de Internet	INEGI	2015	6.8	2020	24.4	17.6	↑	

INDICADOR	FUENTE	AÑO	VALOR	AÑO	VALOR	VARIACIÓN	TENDENCIA	AGENDA 2030
Porcentaje de viviendas particulares habitadas que disponen de computadora	INEGI	2015	13	2020	15.4	2.4	↑	

Promedio de ocupantes por cuarto (índice de hacinamiento)	INEGI	2015	1.3	2020	1.2	-0.1	↓	
Población de 5 años y más hablante de lengua indígena (número de personas)	INEGI	2010	56	2020	67	11.0	↑	

MISIÓN 2 DESARROLLO ECONÓMICO SOSTENIBLE Y SUSTENTABLE

INDICADOR	FUENTE	AÑO	VALOR	AÑO	VALOR	VARIACIÓN	TENDENCIA	AGENDA 2030
Cantidad de tomas de agua en operación para abastecimiento	INEGI	2012	4	2014	4	0.0	↓	
PIB Turístico municipal	DATATUR	2018	43,589,587	2019	45,380,363	1,790,776.0	↑	
Porcentaje de participación del turismo en el municipio	DATATUR	2018	41.90	2019	44.6	2.7	↑	
Productores beneficiados por el PROCAMPO	INEGI	2016	294	2017	221	-73.0	↓	
Monto pagado por el PROCAMPO (miles de pesos)	INEGI	2016	6,260	2017	1,155	-5,105.0	↓	
Unidades económicas, comercio	INEGI	2009	111	2014	115	4.0	↑	
Producción bruta total, comercio (miles de pesos)	INEGI	2009	11,377	2014	20,893	9,516.0	↑	
Unidades económicas, servicios	INEGI	2009	112	2014	105	-7.0	↓	
Producción bruta total, servicios (miles de pesos)	INEGI	2009	15,397	2014	31,234	15,837.0	↑	
Unidades económicas, manufacturas	INEGI	2009	34	2014	28	-6.0	↓	
Producción bruta total, manufacturas (miles de pesos)	INEGI	2009	4,615	2014	5,984	1,369.0	↑	

INDICADOR	FUENTE	AÑO	VALOR	AÑO	VALOR	VARIACIÓN	TENDENCIA	AGENDA 2030
Unidades económicas, servicios privados no financieros	INEGI	2009	95	2014	51	-44.0	↓	
Producción bruta total, servicios privados no	INEGI	2009	11,197	2014	54,302	43,105.0	↑	

financieros (miles de pesos)

MISIÓN 3 SERVICIOS PUBLICOS E INFRAESTRUCTUA BÁSICA MUNICIPAL

INDICADOR	FUENTE	AÑO	VALOR	AÑO	VALOR	VARIACIÓN	TENDENCIA	AGENDA 2030
Cantidad promedio diaria de residuos sólidos urbanos recolectados (números)	INEGI	2012	14,000	2014	15,000	1,000.0	↑	
Grado de accesibilidad a carretera pavimentada	CONEVAL	2010	21.9	2020	7.94	-14.0	↓	
Viviendas que no disponen de agua entubada de la red pública (porcentaje)	CONEVAL	2010	43.1	2020	17.6	-25.5	↓	
Viviendas que no disponen de drenaje (porcentaje)	CONEVAL	2010	23.8	2020	4.9	-18.9	↓	
Porcentaje de lámparas y luminarias en funcionamiento	CONEVAL	2014	100	2018	99.6	-0.4	↓	
Porcentaje de calles y vialidades cubiertas por el servicio de limpieza	CONEVAL	2014	75	2018	47.0	-28.0	↓	
Porcentaje de mercados y centrales de abasto en funcionamiento establecidos en el municipio o alcaldía	CONEVAL	2014	100	2018	100	0.0	↓	
Porcentaje de infraestructura en funcionamiento para el ejercicio de la función de seguridad pública	CONEVAL	2014	100	2018	100.0	0.0	↓	

INDICADOR	FUENTE	AÑO	VALOR	AÑO	VALOR	VARIACIÓN	TENDENCIA	AGENDA 2030
Porcentaje de población a la que se cubrió con el servicio a los panteones y cementerios, cabecera municipal o delegacional	CONEVAL	2014	100	2018	90	-10.0	↓	
Porcentaje de rastros que se encuentran en funcionamiento en el municipio o alcaldía	CONEVAL	2014	100	2018	100	0.0	↓	

Número de parques y jardines públicos que del municipio o alcaldía	CONEVAL	2014	6	2018	10	4.0	↑	
Porcentaje de población cubierta por los tianguis o mercados semifijos o móviles, cabecera municipal o delegacional	CONEVAL	2014	100	2018	100.00	0.0	↓	
Porcentaje de calles y vialidades cubiertas por el servicio de mantenimiento, bacheo	CONEVAL	2014	NA	2018	60			
Porcentaje de calles y vialidades cubiertos por el servicios de mantenimiento, pavimentación	CONEVAL	2014	NA	2018	65			
Cantidad de tomas de agua en operación con macro medidor sin funcionar, para abastecimiento público	INEGI	2012	0	2014	1	1.0	↑	
Cantidad de tomas de agua en operación con macro medidor funcionando, para abastecimiento público	INEGI	2012	0	2014	0	0.0	↓	

MISIÓN 4 PROTECCIÓN Y SEGURIDAD CIUDADANA

INDICADOR	FUENTE	AÑO	VALOR	AÑO	VALOR	VARIACIÓN	TENDENCIA	AGENDA 2030
Intervenciones registradas por la policía municipal	INEGI	2010	29	2012	127	98.0	↑	
Intervenciones registradas por la policía municipal por presuntas infracciones	INEGI	2010	20	2012	120	100.0	↑	
Intervenciones registradas por la policía municipal por presuntos delitos (fuero común)	INEGI	2010	9	2012	7	-2.0	↓	

Personal destinado a funciones de seguridad pública municipal	INEGI	2010	37	2012	37	0.0	↓	
Personal destinado a funciones de seguridad pública municipal (hombres)	INEGI	2010	40	2012	35	-5.0	↓	
Personal destinado a funciones de seguridad pública municipal (mujer)	INEGI	2010	2	2012	2	0.0	↓	
Personal destinado a funciones de seguridad pública municipal (nivel intermedio de jerarquía)	INEGI	2012	6					
Accidentes de tránsito terrestre en zonas urbanas y suburbanas	INEGI	2020	1	2021	2	1.0	↑	
Víctimas muertas en los accidentes de tránsito	INEGI	2018	2	2021	1	-1.0	↓	
Víctimas heridas en los accidentes de tránsito	INEGI	2020	1	2021	3	2.0	↑	
Trámites atendidos por las administraciones públicas municipales, pago de infracción de tránsito	INEGI	2014	150					

MISIÓN 5 AYUNTAMIENTO HONESTO Y TRANSPARENTE

INDICADOR	FUENTE	AÑO	VALOR	AÑO	VALOR	VARIACIÓN	TENDENCIA	AGENDA 2030
Egreso bruto municipal (miles de pesos)	INEGI	2020	165,662	2021	167,616	1,954.0	↑	
Capacidad financiera (porcentaje)	SHCP	2020	5	2021	3.8	-1.2	↓	
Autonomía financiera (porcentaje)	SHCP	2020	4.2	2021	4.4	0.2	↑	
Tasa anual de crecimiento de impuestos (porcentaje)	SHCP	2020	3.3	2021	21.4	18.1	↑	



Capacidad de inversión (porcentaje)	SHCP	2020	12.7	2021	11.4	-1.3	↓	
Costo de operación (porcentaje)	SHCP	2020	83.3	2021	79.4	-3.9	↓	
Impuestos per cápita (miles de pesos)	SHCP	2020	413.14	2021	435.46	22.3	↑	
Ingresos propios per cápita (miles de pesos)	SHCP	2020	796.626	2021	504.45	-292.2	↓	

SEGUIMIENTO DEL COPLADEMUN | DIAGNÓSTICO

A) NORMATIVO



A 1. REGLAM ENTAR D

TIPO	PROCESO	APROBADO	POE	PÚBLICADO (PÁGINA WEB)	ESTATUS SI N / ACT NO
Reglam ento de la Adm inistración Pública Municipal	Cabildo	SI _{nov/21}	SI	NO	
Ley de Ingresos Municipales 2021	H. Congreso	SI	SI	SI	
Presupuesto de Egresos 2021	Cabildo	SI	SI	SI	
Plan Municipal de Desarrollo 2021-2024	Cabildo-COPLADEMUN	SI	SI	NO	
Reglam ento de Bando de Gobierno	Cabildo	SI _{oct/21}	SI	SI	
Reglam ento de Planeación	Cabildo	NO	NO	NO	
Reglam ento de Transparencia	Cabildo	NO	SI	NO	
Reglam ento de Participación Ciudadana	Cabildo	NO	NO	NO	
Reglam ento de Obras Públicas	Cabildo	NO	NO	NO	

Nota: Los reglamentos deberán ser actualizados para ser válidos.

A 2. FINANCIERO

TIPO	PROCESO	APROBADO	POE	PÚBLICADO (PÁGINA WEB)	ESTATUS SI N / ACT NO
Program a Operativo Anual	Cabildo	Si			
Informe Municipal 2022	Cabildo	SI			
Program a Anual de Inversión Pública Municipal 2022	Cabildo-COPLADEMUN	Si		SI	

A 3. INSTRUMENTOS DE VINCULACIÓN

TIPO	PROCESO	APROBADO	POE	PÚBLICADO (PÁGINA WEB)	ESTATUS SI N / ACT NO
Program a de Ordenamiento Ecológico	Cabildo	NO		NO	
Program a Municipal de Desarrollo Urbano	Cabildo	NO		NO	

B) OPERATIVO



B 1. FUNCIONAMIENTO

TIPO	PROCESO	APROBADO	POE	ESTATUS SI N ACT NO
------	---------	----------	-----	----------------------------

Acta de Instalación del COPLADEMUN	COPLADEMUN	SI		
------------------------------------	------------	----	--	--

Cierre del Ejercicio Fiscal 2021	COPLADEMUN	SI		
----------------------------------	------------	----	--	--

TIPO	PROCESO	SESIONES			ESTATUS SI N ACT NO
		2DO 1T	3ER 2T	4TO 3T	

Informe de Avance Físico y Financiero	COPLADEMUN	SI	SI	SI	
---------------------------------------	------------	----	----	----	--

B 2. EVALUACIÓN Y SEGUIMIENTO

TIPO	PROCESO	Instalado	ESTATUS SI N ACT NO
------	---------	-----------	----------------------------

Subcomité de Seguimiento y Evaluación	COPLADEMUN	SI	NO FUNCIONAL	
---------------------------------------	------------	----	--------------	--

TIPO	PROCESO	INFORME		ESTATUS SI N ACT NO
		1ER	2DO	

Informe de Evaluación (Semestral)	COPLADEMUN	NO	NO	
-----------------------------------	------------	----	----	--

B 3. ODS/AGENDA 2030

TIPO	PROCESO	INSTALADO	ESTATUS SI N ACT NO
------	---------	-----------	----------------------------

Subcomité de Desarrollo Sostenible de la Agenda 2030	COPLADEMUN	NO	
--	------------	----	--

TIPO	PROCESO	INFORME		ESTATUS SI N ACT NO
		1ER	2DO	

Informe de avance contribución ODS AGENDA 2030 (Semestral)	COPLADEMUN	NO	NO	
--	------------	----	----	--

C) PARTICIPACIÓN CIUDADANA



C 1. INSTRUMENTOS DE PARTICIPACIÓN CIUDADANA

TIPO	PROCESO	INSTALADO	ESTATUS SI N A C T I N O
------	---------	-----------	--

Fondo de Participación Ciudadana para la Elaboración del P M D 2021-2024	COPLADEMUN	SI	
--	------------	----	--

TIPO	PROCESO	REALIZADO	INVITADO D		ESTATUS SI N A C T I N O
			AUTORIDADES AUXILIARES	SOCIEDAD CIVIL	

Esquema de Planeación Participativa para Integración del PAP.	COPLADEMUN	SI	SI	SI	
---	------------	----	----	----	--

MEDICIÓN GENERAL

BAJA	MEDIA BAJA	FUNCIONAMIENTO BÁSICO	IDEAL
RANGO DE PORCENTAJES			
0 a 59	60-70	71-99	100
PALIZADA, se encuentra con un porcentaje de 58.7			

RECOMENDACIONES



Para fortalecer el sistema de seguimiento y evaluación municipal se sugiere:

En el proceso de alineación del plan estatal con el municipal se identificó baja concordancia temática con los diversos programas y acciones.

- | Se sugiere que, la reestructuración del plan municipal, se enfoque a algunas estrategias y objetivos principales de la política estatal.

En lo que corresponde a la alineación de los objetivos de desarrollo sostenible:

- | Se identificó que de acuerdo a sus 158 líneas de acción, no se consideran los siguientes objetivos: 5. Igualdad de Género y 15. Vida de Ecosistemas Terrestres. Se sugiere que en el proceso de reestructuración del plan se integren acciones que se alineen a estos objetivos.

En el análisis de medición de implementación se observó un bajo porcentaje de acciones implementadas de acuerdo al reporte del primer informe de gobierno.

- | Se sugiere identificar otras acciones, programas o proyectos no reportados en el informe y/o que, por su naturaleza, no se reportan, pero se requiere integrar en el diagnóstico.
- | El mayor rezago se encuentra en la misión 2. Desarrollo Económico Sostenible y Sustentable, en donde falta desarrollar programas y acciones.

En relación al seguimiento del COPLADEMUN, se encuentra con un porcentaje de seguimiento del 58.7%, respecto a la medición de este apartado, con un rango bajo, careciendo de varios instrumentos.

- | En el aspecto reglamentario se sugiere la elaboración principalmente el de planeación, transparencia, participación ciudadana y obras públicas.
- | En el aspecto de vinculación se requiere la elaboración del programa de ordenamiento ecológico y del programa de desarrollo urbano.

Es necesario dar funcionalidad al subcomité de seguimiento y evaluación del COPLADEMUN, que deberá ser el área encargada de analizar cada una de las etapas del sistema de planeación.

- | Deberá ser integrado por Planeación, Tesorería, Obras públicas, Secretaría del Ayuntamiento y el Órgano Interno de Control (Encargado de orientar el Sistema Municipal de Seguimiento y Evaluación).
- | Es necesario implementar mejoras en el proceso operativo y funcional del órgano de planeación.

En lo que corresponde al apartado de seguimiento de resultados, mencionado en la guía de seguimiento y evaluación, no se encuentra desarrollado y plasmado en este primer informe, por lo tanto, en un ejercicio de análisis se requiere revisar la alineación de los programas presupuestarios establecidos en el presupuesto de egreso municipal y las matrices de indicadores de resultado (MIR),



en relación al plan municipal de desarrollo, con la finalidad de dar certeza de una integración correcta en el proceso de planeación y presupuestación de los objetivos municipales planteados.

Además, se identifica que el plan municipal de desarrollo no contempla temas de aguas residuales y la operación del cabildo municipal, debido a ello se recomienda revisar el contenido del plan municipal.

Documento elaborado por la **Dirección General de Vinculación Municipal de la SEMAIG**



