



INFORME

SEGUIMIENTO Y EVALUACIÓN DE LA PLANEACIÓN MUNICIPAL

MUNICIPIO DE SEYBAPLAYA

GOBIERNO
DE TODOS



CAMPECHE
GOBIERNO DE TODOS

SEMAIG

SECRETARÍA DE MODERNIZACIÓN ADMINISTRATIVA E INNOVACIÓN GUBERNAMENTAL

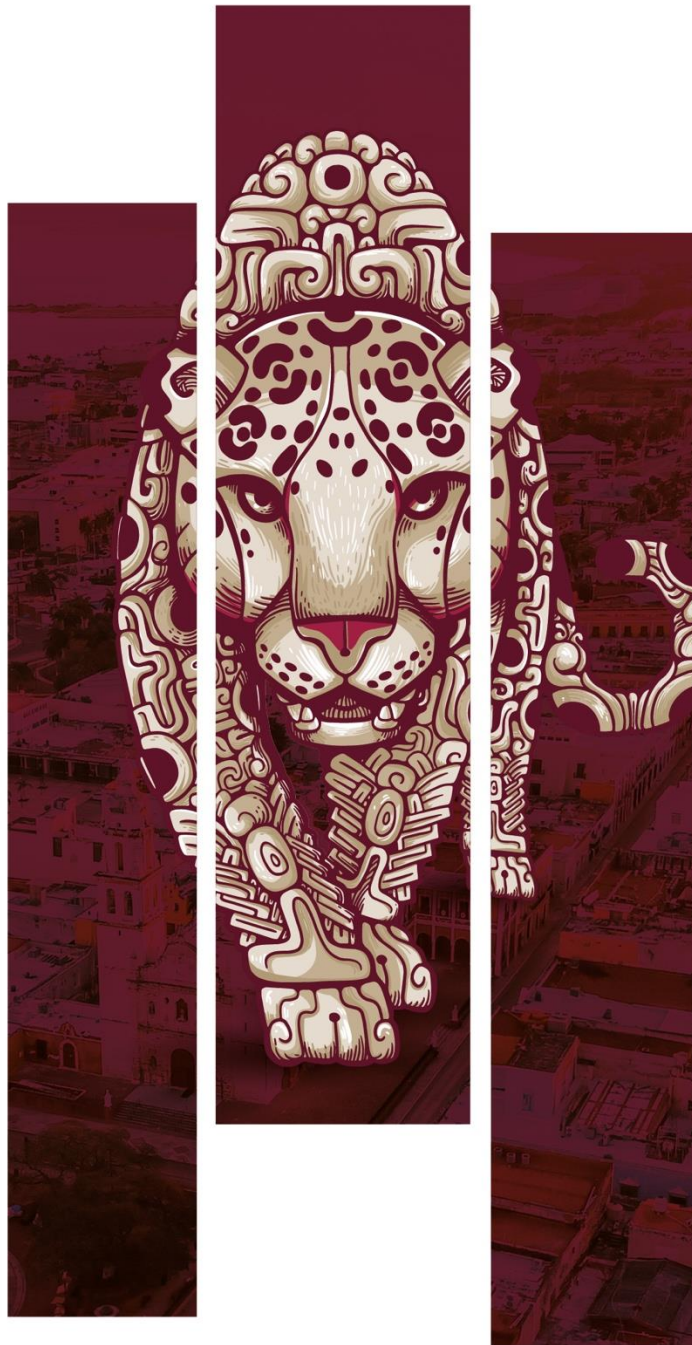

INFORME

SEGUIMIENTO E IMPLEMENTACIÓN DE LA PLANEACIÓN MUNICIPAL

MUNICIPIO DE SEYBAPLAYA

Septiembre 2021 – septiembre 2022

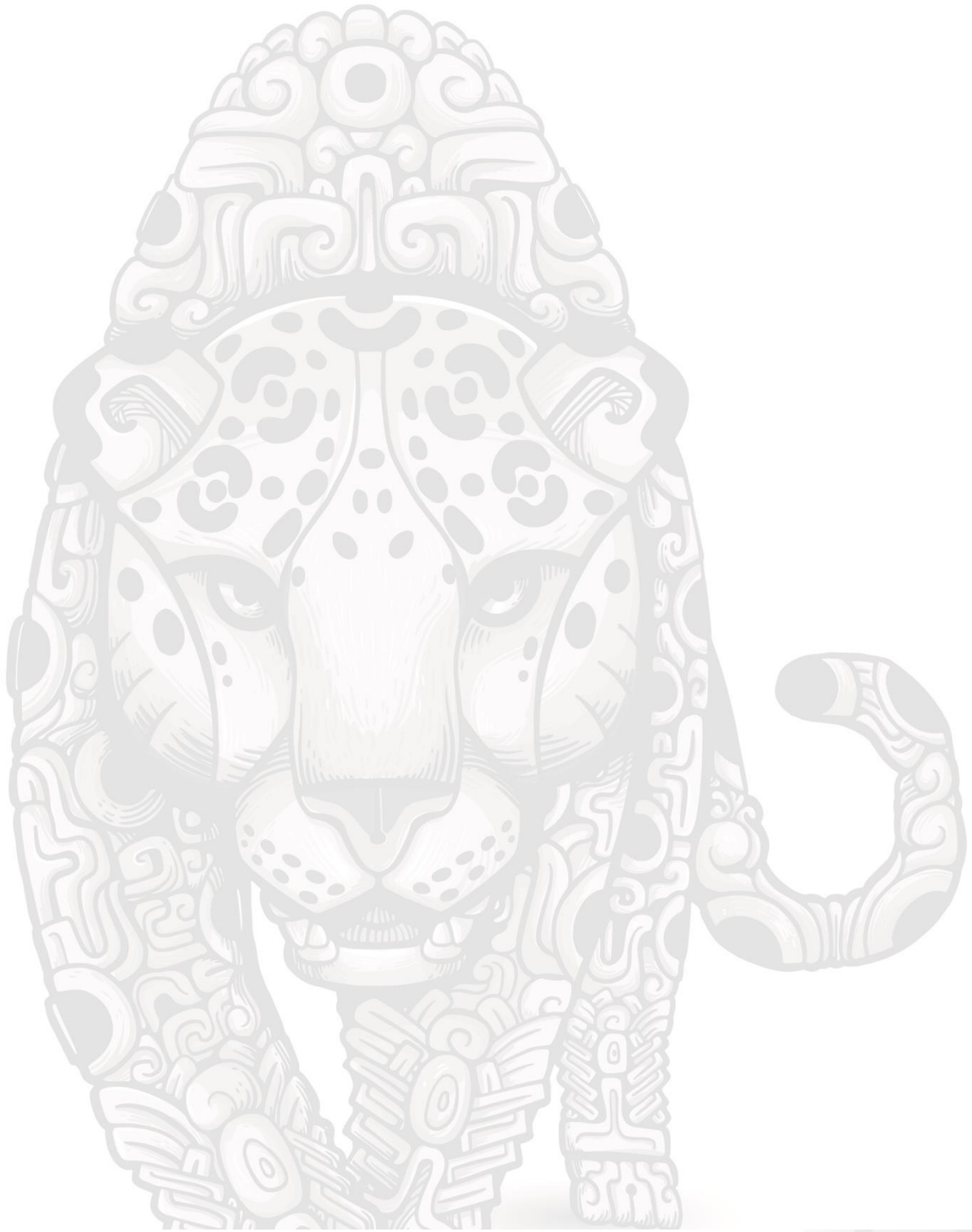

SEMAIG
GOBIERNO DEL ESTADO
DE CAMPECHE

PRESENTACIÓN

La construcción del informe de seguimiento y evaluación municipal, esta instrumentado desde la perspectiva de contenido metodológico de la **Guía técnica de seguimiento y evaluación de la planeación municipal con orientación al desarrollo sostenible, formulada por la Dirección General de Vinculación Municipal de la Secretaría de Modernización Administrativa e Innovación Gubernamental del gobierno de Campeche.**

Como parte del proceso técnico de integración de los componentes de este documento, en primer término, se considera en una perspectiva de inclusión estratégica a la alineación de los instrumentos de planeación, iniciando con el análisis de **contribución al Plan Estatal de Desarrollo**, en su estructura funcional (misión, objetivos, estrategias y líneas de acción). En segundo plano la **alineación de los Objetivos de Desarrollo Sostenible de la Agenda 2030**, analizando su vinculación estructural de metas e indicadores. Como parte del proceso analítico se identifica el efecto multiplicador de beneficios de metas de las ODS y en términos generales de determinará la medición de avances en función de los instrumentos.

La vinculación de las diversas herramientas de planeación fortalecerá el funcionamiento de los sistemas de planeación municipal para dar el adecuado seguimiento al cumplimiento de las metas comunes y estratégicas contenidas en la planeación estratégica de los municipios. Esta primera parte facilitará el diseño, integración y gestión de proyectos, así como su adecuada concertación con el estado, la federación y organismo internacionales.

Como parte del sistema de seguimiento y evaluación de la planeación estratégica municipal, se contempla el aspecto de **monitoreo y mapeo de indicadores**, instrumento contenido en este informe, que integra la recopilación de indicadores de consulta de organismo certificados como CONEVAL, INEGI, SHCP, CONAPO. Este apartado esta estructura analíticamente por estructura temática de las políticas públicas municipales y a los respectivos objetivos de desarrollo sostenible de la Agenda 2030. Como último elemento de este informe, se encuentra integrado el diseño metodológico de **seguimiento a los comités municipales de planeación**, desde una perspectiva normativa, operativa y de participación ciudadana.

Este documento es una **aportación de COPLADECAM y de adopción voluntaria de los municipios** para impulsar un nuevo modelo de gestión pública, orientado a la transparencia, la participación y una planeación con enfoque al desarrollo sostenible con resultados.





SEMAIG
GOBIERNO DEL ESTADO
DE CAMPECHE

CONTENIDO

MUNICIPIO DE SEYBAPLAYA

- 1 | ESTRUCTURA DEL PLAN MUNICIPAL DE DESARROLLO
- 2 | (No visible)
- 3 | VINCULACIÓN INSTITUCIONAL

8	ALINEACIÓN DE INSTRUMENTOS DE PLANEACIÓN
8	PLAN ESTATAL DE DESARROLLO 2021-2027
10	OBJETIVOS DE DESARROLLO SOSTENIBLE AGENDA 2030
16	MEDICIÓN DE AVANCES DE PLANEACIÓN 1ER INFORME DE GOBIERNO MUNICIPAL
16	AVANCE DEL PLAN MUNICIPAL DE DESARROLLO
19	CONTRIBUCIÓN PED 21-27
22	CONTEXTO DE ALINEACIÓN ODS-AGENDA 2030
25	PROGRAMA DE INVERSIÓN 2022 ANÁLISIS DE CONTRIBUCIÓN
28	MAPEO DE INDICADORES MUNICIPALES
36	SEGUIMIENTO DEL COPLADEMUN DIAGNÓSTICO
39	RECOMENDACIONES

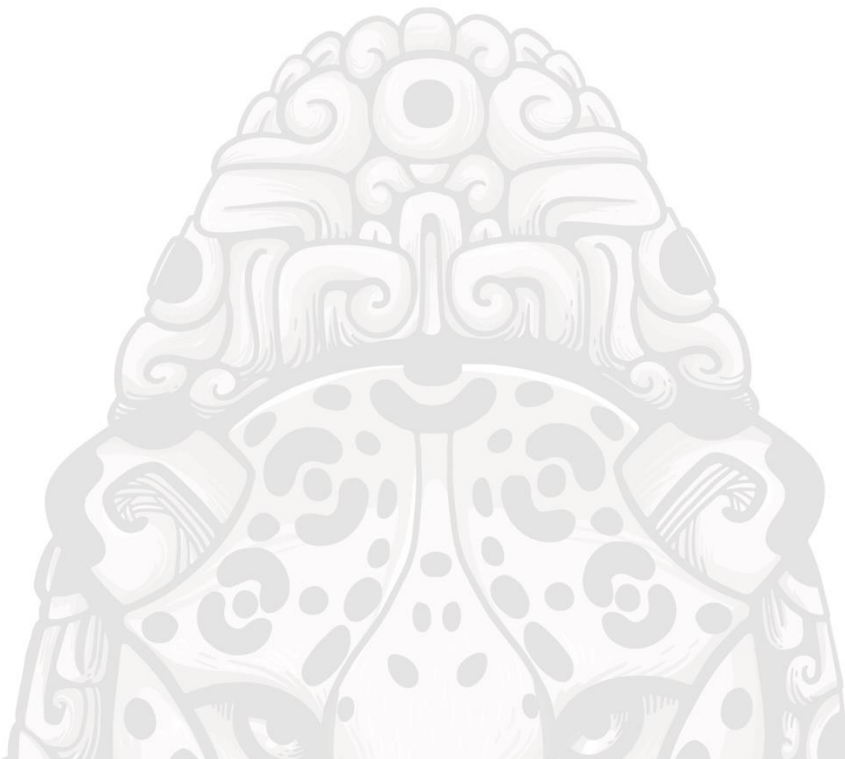



ESTRUCTURA DEL PLAN MUNICIPAL DE DESARROLLO

CUADRO 1. ESTRUCTURA PROGRAMÁTICA DEL PLAN MUNICIPAL DE DESARROLLO.

MISIÓN	OBJETIVOS	ESTRATEGIAS	LINEAS DE ACCIÓN
MISIÓN 1			
SERVICIOS PÚBLICOS DIGNOS Y DESARROLLO URBANO SUSTENTABLE	3	4	25
MISIÓN 2			
INCLUSIÓN Y BIENESTAR SOCIAL	2	6	37
MISIÓN 3			
DESARROLLO ECONÓMICO SOSTENIBLE	4	5	15
MISIÓN 4			
MUNICIPIO CON PAZ CIUDADANA Y SEGURIDAD	2	2	10
MISIÓN 5			
GOBIERNO MUNICIPAL HONESTO Y TRANSPARENTE	6	7	40
TOTAL	17	24	127

FUENTE: Información del Ayuntamiento de Seybaplaya, Dirección General de Vinculación Municipal | SEMAIG. Elaboración propia.

Para el desarrollo del proceso de seguimiento y planeación, es importante conocer la estructura programática de contenido del plan municipal de desarrollo, en este sentido como se expresa en el cuadro 1, el plan municipal está estructurado por 5 misiones estratégicas, 17 objetivos, 24 estrategias y 127 líneas de acción, en este contexto se definen las siguientes temáticas:

Misión 1 Servicios Públicos Dignos y Desarrollo Urbano Sustentable

- | 1.1. Garantizar un municipio digno con servicios públicos de calidad para un mejor municipio.
- | 1.2. Fortalecer la infraestructura y el desarrollo urbano, para construir juntos un municipio competitivo.
- | 1.3. Establecer un municipio ecológicamente sustentable y con calidad de vida.

Siendo esta misión la más representativa y de fundamental importancia en el fundamento legal de las responsabilidades municipales, se establecen tres principales temas: responsabilidad ambiental, infraestructura urbana y la que contempla el artículo 115 servicios públicos.

Misión 2. Inclusión y Bienestar Social

- | 2.1. Generar infraestructura social inclusiva para mejorar la calidad de vida de las personas en situación de pobreza.
- | 2.2. Desarrollo inclusivo y sostenible para los ciudadanos.

Se desarrollan temas fundamentales relacionados con la asistencia social y el bienestar, este último establece el desarrollo de programas orientados a la educación, deporte, salud y el desarrollo integral de la juventud.



Misión 3. Desarrollo Económico Sostenible

- | 3.1. Impulsar un municipio próspero con desarrollo económico sostenible.
- | 3.2. Impulsar el desarrollo rural y pesquero en el municipio.
- | 3.3. Impulsar el desarrollo turístico y cultural.
- | 3.4. Impulsar el desarrollo de empresas.

En contexto económico se establecen temas importantes para el desarrollo, tales como, desarrollo rural y pesquero, el impulso al sector turístico y el desarrollo de empresas.

Misión 4. Gobernabilidad, Paz y Estabilidad Ciudadana

- | 4.1. Garantizar la seguridad ciudadana en el municipio.
- | 4.2. Impulsar acciones para la protección ciudadana.

Se establecen dos temas centrales en esta misión, la seguridad pública y protección civil, aspectos de vital importancia para mantener la paz, la seguridad y confianza de los ciudadanos.

Misión 5. Gobierno Transparente y Rendición de Cuentas

- | 5.1. Garantizar una política interior eficiente y garante de atención oportuna.
- | 5.2. Garantizar la eficiente recaudación y control de las finanzas públicas.
- | 5.3. Garantizar una política administrativa y de innovación eficiente.
- | 5.4. Fortalecimiento del sistema municipal de planeación democrática.
- | 5.5. Fortalecer los procesos y funcionamiento del control interno municipal.
- | 5.6. Fortalecer la asistencia operacional de las actividades de la presidencia municipal.

Misión representativa en el aspecto de gobernabilidad y de confianzas en las instituciones, en este bloque, se establecen seis temáticas finanzas, control interno, modernización administrativa, planeación, política interior, así como la aplicación de aspectos de equidad y derechos humanos en la vida pública y en el desarrollo de los programas municipales.

La parte programática del plan municipal, permitirá establecer el entendimiento metodológico y de estructura del sistema de seguimiento y evaluación de los diferentes elementos que forman parte de este informe.

VINCULACIÓN INSTITUCIONAL

DEPENDENCIAS MUNICIPALES Y ESTATALES

CUADRO 2. VINCULACIÓN INSTITUCIONAL DE DEPENDENCIAS.

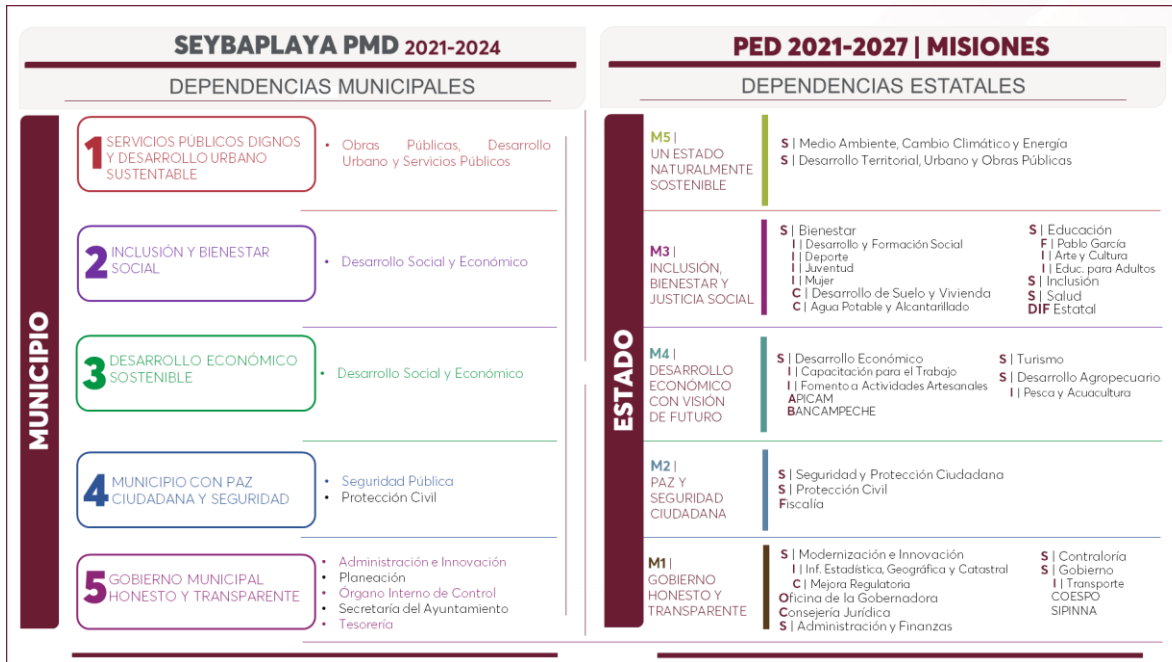

FUENTE: Información del Ayuntamiento de Seybaplaya, Dirección General de Vinculación Municipal | SEMAIG. Elaboración propia.

El Plan Municipal de Desarrollo está integrado por 5 misiones estratégicas, que conjugan en la misma estructura del plan estatal. En la estructura organizacional del gobierno municipal de Seybaplaya se encuentran la **Secretaría del Ayuntamiento, el Órgano Interno de Control, Tesorería** que son las instancias designadas por el H. Cabildo, además cuenta con 7 áreas estratégicas:

- ... Obras Públicas, Desarrollo Urbano y Servicios Públicos
- ... Desarrollo Social y Económico
- ... Seguridad Pública
- ... Protección Civil
- ... Planeación
- ... Administración e Innovación Gubernamental
- ... Sistema Municipal de Desarrollo Integral de la Familia

En un análisis institucional y de alineación, se establece líneas de responsabilidad de acuerdo a la estructura de planeación municipal vigente. En un sentido de coordinación cada dependencia municipal se encuentra alineado a su homólogo en el Estado o la institución responsable de cada proyecto estatal, en su caso a fin al programa instrumentado. Esta alineación es en base a su organigrama y al reglamento de la administración pública vigente.

PMD | MUNICIPIO - ESTADO

MISIÓN 1 Servicios Públicos Dignos y Desarrollo Urbano Sustentable: Obras Públicas, Desarrollo Urbano y Servicios Públicos.

VINCULACIÓN ESTATAL



| **Secretaría de Medio Ambiente, Biodiversidad, Cambio Climático y Energía. (SEMABICCE).**
| **Secretaría de Desarrollo Territorial, Urbano y Obras Públicas (SEDETUOP).**

MISIÓN 2 Inclusión y Bienestar Social: Desarrollo Social y Económico.

VINCULACIÓN ESTATAL

- | **Secretaría de Bienestar.**
 - | Instituto de Desarrollo Formación Social.
 - | Instituto de la Juventud (INJUCAM).
 - | Instituto de la Mujer (IMECAM).
 - | Instituto del Deporte (INDECAM).
 - | Comisión Estatal de Desarrollo de Suelo y Vivienda (CODESVI).
 - | Comisión de Agua Potable y Alcantarillado del Estado de Campeche (CAPAE).
- | **Secretaría de Educación.**
 - | Fundación Pablo García (FPG).
 - | Instituto Estatal de Educación para los Adultos (IEEA).
 - | Instituto de Cultura y Artes (ICAECAM).
- | **Secretaría de Inclusión.**
- | **Secretaría de Salud.**
- | **Sistema de Desarrollo Integral de la Familia (DIF Estatal).**

MISIÓN 3 Desarrollo Económico Sostenible: Desarrollo Social y Económico.

VINCULACIÓN ESTATAL

- | **Secretaría de Desarrollo Económico (SEDECO).**
 - | Instituto de Capacitación para el Trabajo (ICATCAM).
 - | Instituto Estatal para el Fomento de Actividades Artesanales (INEFAAC).
 - | APICAM.
 - | BANCAMPECHE.
- | **Secretaría de Turismo (SECTUR).**
- | **Secretaría de Desarrollo Agropecuario (SDA)**
 - | Instituto de Pesca y Acuicultura (INPESCA).

MISIÓN 4 Municipio con Paz Ciudadana y Seguridad: Seguridad Pública | Protección Civil

VINCULACIÓN ESTATAL

- | **Secretaría de Seguridad y Protección Ciudadana.**
- | **Fiscalía del Estado de Campeche.**
- | **Secretaría de Protección Civil.**

MISIÓN 5 Gobierno Municipal Honesto y Transparente: Administración e Innovación Gubernamental | Planeación | Órgano Interno de Control | Secretaría del Ayuntamiento | Tesorería

VINCULACIÓN ESTATAL



Secretaría de Modernización Administrativa e Innovación Gubernamental (SEMAIG).

Instituto de Información Estadística, Geográfica y Catastral (INFOCAM).

Comisión de Mejora Regularía (COMERCAM).

Oficina General de la Gobernadora.

Consejería Jurídica.

Secretaría de Administración y Finanzas (SAFIN).

Secretaría de Contraloría (SECONT).

Secretaría de Gobierno

Instituto Estatal de Transporte (IET).

Consejo Estatal de Población (COESPO).

Secretaría Ejecutiva del Sistema Nacional de Protección de Niñas, Niños y Adolescentes (SE SIPPINA).

GOBIERNO MUNICIPAL VINCULACIÓN CON AGENDA 2030

CUADRO 3. VINCULACIÓN MUNICIPAL CON LA AGENDA 2030.





FUENTE: Información PMD Seybaplaya 2021-2024, Dirección General de Vinculación Municipal | SEMAIG. Elaboración propia.

Esta alineación es diseñada, de acuerdo al análisis de contribución presupuestal de los objetivos de desarrollo sostenible, y la designación de responsables por cada línea de acción contemplada en la estructuración del plan municipal de desarrollo. Estableciendo que cada dirección municipal, tiene un grado de responsabilidad para dar cumplimiento a lo planeado.

DEPENDENCIAS MUNICIPALES Y SU VINCULACIÓN

MISIÓN 1 Servicios Públicos Dignos y Desarrollo Urbano Sustentable.

- | Obras Públicas, Desarrollo Urbano y Servicios Públicos | 6 Agua Limpia y Saneamiento - 7 Energía Asequible y No Contaminante – 11 Ciudades y Comunidades Sostenibles - 12 Producción y Consumo Responsable - 15 Vida de Ecosistemas Terrestres |

MISIÓN 2 Inclusión y Bienestar Social.

- | Desarrollo Social y Económico | 1 Fin de la Pobreza - 2 Hambre Cero - 3 Salud y Bienestar - 4 Educación de Calidad – 5 Igual de Género - 9 Industria, Innovación e Infraestructura -11 Ciudades y Comunidades - 16 Paz Justicia e Instituciones Sólidas |

MISIÓN 3 Desarrollo Económico Sostenible.

- | Desarrollo Social y Económico | 1 Fin de la Pobreza - 2 Hambre Cero - 8 Trabajo Decente y Crecimiento Económico - 9 Industria, Innovación e Infraestructura - 10 Reducción de las Desigualdades - 14 Vida Submarina |

MISIÓN 4 Municipio con Paz Ciudadana y Seguridad.

- | Seguridad Pública | 16 Paz Justicia e Instituciones Sólidas |
- | Protección Civil | 1 Fin de la Pobreza - 11 Ciudades y Comunidades |

MISIÓN 5 Gobierno Municipal Honesto y Transparente.

- | Administración e Innovación | 9 Industria, Innovación e Infraestructura - 16 Paz Justicia e Instituciones Sólidas |
- | Planeación | 11 Ciudades y Comunidades - 16 Paz Justicia e Instituciones Sólidas – 17 Alianza para Lograr los Objetivos |
- | Órgano Interno de Control | 16 Paz Justicia e Instituciones Sólidas.
- | Secretaría del Ayuntamiento | 1 Fin de la Pobreza - 16 Paz Justicia e Instituciones Sólidas |
- | Tesorería | 16 Paz Justicia e Instituciones Sólidas – 17 Alianza para Lograr los Objetivos |



ALINEACIÓN DE INSTRUMENTOS DE PLANEACIÓN

PLAN ESTATAL DE DESARROLLO 2021-2027

PLAN ESTATAL DE DESARROLLO 2021-2027				PLAN MUNICIPAL DE DESARROLLO							
MISIONES	LINEAS DE ACCIÓN	ALINEACIÓN PDM – PED				LINEAS DE ACCIÓN	M1	M2	M3	M4	M5
		PED LINEAS DE ACCIÓN	% ALINEACIÓN								
1 GOBIERNO HONESTO Y TRANSPARENTE	75	20	27%	41				1		40	
2 PAZ Y SEGURIDAD CIUDADANA	57	8	14%	10					10		
3 INCLUSIÓN, BIENESTAR Y JUSTICIA SOCIAL	180	21	12%	33		33					
4 DESARROLLO ECONÓMICO CON VISIÓN AL FUTURO	117	10	9%	14				14			
5 UN ESTADO NATURALMENTE SOSTENIBLE	76	14	18%	29	25	4					
5 MISIONES	505	73	14%	127	25	37	15	10	40		

FUENTE: PED-Información PMD Seybaplaya 2021-2024, Dirección General de Vinculación Municipal | SEMAIG. Elaboración propia.

El Plan Estatal de Desarrollo está integrada por 505 líneas de acción y el Plan Municipal de Desarrollo de Seybaplaya cuenta con 127 líneas, de acuerdo a la alineación estructural de los componentes estratégicos, la planeación municipal **se alinea al 14 por ciento de la planeación estatal**, la mayor alineación se aprecia en la misión 1. Gobierno Honesto y Transparente con el 27 por ciento, seguido con la misión 5. Un Estado Naturalmente Sostenible con el 18 y el 14 por ciento la misión 2. Paz y Seguridad Ciudadana.

Con menor alineación se observa la misión 3. Inclusión, Bienestar y Justicia Social con un 12 por ciento y la misión 4. Desarrollo Económico con Visión de Futuro con 9 por ciento respectivamente.



En la estructura de relación temática las misiones 1 y 5, se observa contribución de más de una misión municipal en su estructura de líneas de acción.

VINCULACIÓN MUNICIPAL A LA PLANEACIÓN ESTATAL

El Plan Estatal de Desarrollo, contempla 505 líneas de acción.

- | El Plan Municipal de Desarrollo de Seybaplaya, contiene 127 líneas de acción.
 - En base al cuadro 4, se establece una alineación a **73 líneas del PED, que representan 14%** en razón del total de líneas del plan estatal.

MISIÓN 1 GOBIERNO HONESTO Y TRANSPARENTE.

- | **75 líneas de acción estatal, vinculadas 20 | 27%.**
 - En la vinculación de la planeación municipal, se determina que 1 línea de acción de la misión 3. Desarrollo Económico Sostenible y 40 acciones de la misión 5. Gobierno Municipal Honesto y Transparente, se encuentra alineadas.

MISIÓN 2 PAZ Y SEGURIDAD CIUDADANA.

- | **57 líneas de acción estatal, vinculadas 8 | 14%.**
 - En la vinculación de la planeación municipal, se determina que 10 líneas de acción de la misión 4. Municipio con Paz Ciudadana y Seguridad, se encuentran alineadas.

MISIÓN 3 INCLUSIÓN, BIENESTAR Y JUSTICIA SOCIAL.

- | **180 líneas de acción estatal, vinculadas 21 | 12%.**
 - En la vinculación de la planeación municipal, se determina que 33 líneas de acción de la misión 2. Inclusión y Bienestar Social, se encuentra alineadas.

MISIÓN 4 DESARROLLO ECONÓMICO CON VISIÓN DE FUTURO.

- | **117 líneas de acción estatal, vinculadas 10 | 9%.**
 - En la vinculación de la planeación municipal, se determina que 14 líneas de acción de la misión 3. Desarrollo Económico Sostenible, se encuentran alineadas.

MISIÓN 5 UN ESTADO NATURALMENTE SOSTENIBLE.

- | **76 líneas de acción estatal, vinculadas 14 | 18%.**
 - En la vinculación de la planeación municipal, se determina que 25 líneas de acción de la misión 1. Servicios Públicos Dignos y Desarrollo Urbano Sustentable y 4 acciones de la misión 2. Inclusión y Bienestar Social, se encuentra alineadas.



OBJETIVOS DE DESARROLLO SOSTENIBLE | AGENDA 2030

ALINEACIÓN DEL PLAN MUNICIPAL A LOS ODS

OBJETIVOS			METAS		ALINEACIÓN PDM –METAS ODS		PLAN MUNICIPAL DE DESARROLLO					
OBJETIVOS			METAS		ODS METAS ALINEADAS	CONTRIBUCIÓN	LÍNEAS DE ACCIÓN	M1	M2	M3	M4	M5
1	FIN DE LA POBREZA	7	4	57%	10			7	1	1	1	
2	HAMBRE CERO	8	3	38%	4			1	3			
3	SALUD Y BIENESTAR	13	3	23%	8			8				
4	EDUCACIÓN DE CALIDAD	10	6	60%	9			9				
5	IGUALDAD DE GÉNERO	9	2	22%	2			2				
6	AGUA LIMPIA Y SANEAMIENTO	8	3	38%	2	2						
7	ENERGÍA ASEQUIBLE Y NO CONTAMINANTE	5	2	40%	3	3						
8	TRABAJO DECENTE Y CRECIMIENTO ECONÓMICO	12	2	17%	7				7			
9	INDUSTRIA, INNOVACIÓN E INFRAESTRUCTURA	8	2	25%	4		1	1				2
10	REDUCCIÓN DE LAS DESIGUALDADES	10	1	10%	1				1			
11	CIDADES Y COMUNIDADES SOSTENIBLES	10	6	60%	31	16	5			3	7	
12	PRODUCCIÓN Y CONSUMO RESPONSABLE	11	1	9%	1	1						
13	ACCIÓN POR EL CLIMA	5	-		-							
14	VIDA SUBMARINA	10	2	20%	2				2			
15	VIDA DE ECOSISTEMAS TERRESTRES	12	1	8%	1	1						
16	PAZ, JUSTICIA E INSTITUCIONES SÓLIDAS	12	4	33%	39	2	4			6	27	
17	ALIANZAS PARA LOGRAR LOS OBJETIVOS	19	1	5%	3							3
17 ODS		169	43	25%	127	25	37	15	10	40		

FUENTE: Información PMD Seybaplaya 2021-2024, Dirección General de Vinculación Municipal | SEMAIG. Elaboración propia.

En este apartado se establece el análisis de alineación a los Objetivos de Desarrollo Sostenible, se definen las líneas de acción municipales que se alinean a cada una de las metas de las ODS. El proceso de alineación es de acuerdo a la identificación temática de las líneas de acción del plan municipal de desarrollo, en razón a la contribución para el cumplimiento de las metas establecidas en la Agenda 2030.

AGENDA 2030 | OBJETIVOS DE DESARROLLO SOSTENIBLE

Los Objetivos de Desarrollo Sostenible, contemplan en 17 ODS | 169 Metas.

El Plan Municipal de Desarrollo de Seybaplaya, contiene 127 líneas de acción.

En base al cuadro 5, se establece una alineación a **43 metas de la Agenda 2030, que representan 25%**, distribuidas en **16 Objetivos de Desarrollo Sostenible**.

ANÁLISIS DE ALINEACIÓN DE OBJETIVOS DE DESARROLLO SOSTENIBLE



7 METAS

PMD | Alineado 4 metas - 57%
M2 Inclusión y Bienestar Social.
M3 Desarrollo Económico Sostenible.
M4 Municipio con Paz Ciudadana y Seguridad.
M5 Gobierno Municipal Honesto y Transparente.



8 METAS

PMD | Alineadas 3 metas - 38%
M2 Inclusión y Bienestar Social.
M3 Desarrollo Económico Sostenible.



13 METAS

PMD | Alineadas 3 metas - 23%
M2 Inclusión y Bienestar Social.



10 METAS

PMD | Alineadas 6 metas - 60%
M2 Inclusión y Bienestar Social.



9 METAS

PMD | Alineadas 2 metas - 22%
M2 Inclusión y Bienestar Social.



8 METAS

PMD | Alineadas 3 metas - 38%
M1 Servicios Públicos Dignos y Desarrollo Urbano Sustentable.



12 METAS

PMD | Alineadas 2 metas - 17%
M3 Desarrollo Económico Sostenible.



8 METAS

PMD | Alineadas 2 metas - 25%
M2 Inclusión y Bienestar Social.
M3 Desarrollo Económico Sostenible.
M5 Gobierno Municipal Honesto y Transparente.



10 METAS

PMD | Alineadas 1 meta - 10%
M3 Desarrollo Económico Sostenible.



10 METAS

PMD | Alineadas 6 metas - 60%
M1 Servicios Públicos Dignos y Desarrollo Urbano Sostenible.
M2 Inclusión y Bienestar Social.
M4 Municipio con Paz Ciudadana y Seguridad.
M5 Gobierno Municipal Honesto y Transparente.



11 METAS

PMD | Alineadas 1 meta - 9%
M1 Servicios Públicos Dignos y Desarrollo Urbano Sostenible.



10 METAS

PMD | Alineadas 2 metas - 20%
M3 Desarrollo Económico Sostenible.



12 METAS

PMD | Alineadas 1 meta - 8%
M1 Servicios Públicos Dignos y Desarrollo Urbano Sostenible.



12 METAS

PMD | Alineadas 4 metas - 33%
M1 Servicios Públicos Dignos y Desarrollo Urbano Sostenible.
M2 Inclusión y Bienestar Social.
M4 Municipio con Paz Ciudadana y Seguridad.
M5 Gobierno Municipal Honesto y Transparente.



19 METAS

PMD | Alineadas 1 meta - 5%
M5 Gobierno Municipal Honesto y Transparente.



ALINEACIÓN DE MULTIPLICADOR DE BENEFICIOS

CUADRO 6. 1 -2 ALINEACIÓN ODS AGENDA 2030, ALINEACIÓN DE BENEFICIOS.																		
PLAN MUNICIPAL DE DESARROLLO		OBJETIVOS DE DESARROLLO SOSTENIBLE																
MISIONES	OBJETIVOS	1	2	3	4	5	6	7	8	9	10	11	12	13	14	15	16	17
1 SERVICIOS PÚBLICOS DIGNOS Y DESARROLLO URBANO SUSTENTABLE																		
11. Garantizar un municipio digno con servicios públicos de calidad para un mejor municipio.	1.2 1.3 1.4 1.5 1.a		2.c	3.3		5.1 5.2	6.1 6.4 6.6	7.1 7.b	8.3 8.4 8.8	9.10	10.2 10.9	11.1 11.4 11.6 11.7 11.a 11.b	12.2 12.4 12.5 12.8	13.2		15.5 15.9 15.a	16.1 16.3 16.6 16.7	
12. Fortalecer la infraestructura y el desarrollo urbano, para construir juntos un municipio con petiño.	1.2 1.4 1.5			3.3 3.6 3.9 3.d			6.1 6.2 6.3 6.4 6.6 6.a 6.b	7.1 7.2 7.a 7.b	8.4 8.9	9.1 9.4	10.5 10.6	11.1 11.2 11.3 11.4 11.6 11.7 11.a	12.2 12.4 12.5 12.8 12.b	13.1	14.1 14.2 14.3 14.4 14.5 14.6	15.1 15.a	16.1 16.3 16.6 16.7 16.b	
13. Establecer un municipio ecológicamente sustentable y con calidad de vida.				3.9	4.70		6.3 6.5 6.6 6.a 6.b	7.1 7.3 7.a	8.2 8.9	9.4		11.1 11.4 11.6 11.7 11.a	12.2 12.4 12.7 12.8	13.3	14.1 14.2 14.3 14.4		16.1 16.6 16.7	
2 INCLUSIÓN Y BIENESTAR SOCIAL																		
21. Generar infraestructura social inclusiva para mejorar la calidad de vida de las personas en situación de pobreza.	1.2 1.3 1.4					5.1 5.4 5.a	6.2		8.3 8.5 8.6	9.1	10.2	11.c					16.6 16.7	
22. Desarrollo inclusivo y sostenible para los ciudadanos.	1.2 1.3 1.4 1.5	2.1	3.1 3.2 3.3	4.1 4.2 4.3 4.4	5.1 5.2 5.3	6.1 6.2 6.b	7.1	8.3 8.5 8.6 8.8	9.1	10.2 10.3 10.4	11.1 11.2 11.3 11.4 11.9	12.8					16.1 16.2 16.3 16.4 16.6 16.7	
3 DESARROLLO ECONÓMICO SOSTENIBLE																		
31. Impulsar un municipio próspero con desarrollo económico sostenible.	1.1 1.2	2.a							8.1 8.2	9.1 9.3 9.4	10.5	11.1 1.2 11.3					16.8	
32. Impulsar el desarrollo rural y pesquero en el municipio.	1.2 1.a	2.3 2.4 2.5 2.a					6.1 6.2		8.1 8.3 8.4 8.9 8.a	9.1 9.4		11.a	12.2		14.1 14.6 14.7 14.b		16.7	
33. Impulsar el desarrollo turístico y cultural.											10.2	11.3 11.4 11.7 11.a	12.2 12.b		14.1 14.2 14.b	15.1 15.a	16.7	
34. Impulsar el desarrollo de empresas.	1.a				4.3				8.5 8.6 8.8 8.a 8.b		10.2 10.3 10.4 10.5						16.7	



FUENTE: Información PMD Seybaplaya 2021-2024, Dirección General de Vinculación Municipal | SEMAIG. Elaboración propia.

PLAN MUNICIPAL DE DESARROLLO		OBJETIVOS DE DESARROLLO SOSTENIBLE																	
MISIONES	OBJETIVOS	1	2	3	4	5	6	7	8	9	10	11	12	13	14	15	16	17	
4 MUNICIPIO CON PAZ CIUDADANA Y SEGURIDAD																			
41. Garantizar la seguridad ciudadana en el municipio.	1.3		3.6		5.2							11.1 11.3 11.7					16.1 16.3 16.4 16.6 16.7 16.a		
42. Impulsar acciones para la protección ciudadana.	1.3 1.5								8.8	9.1	10.2	11.1 11.3 11.b		13.1 13.3			16.6 16.7		
5 GOBIERNO MUNICIPAL HONESTO Y TRANSPARENTE																			
51. Garantizar una política interior eficiente y garante de atención oportuna.	1.3 1.a					5.a					10.2 10.3 10.4	11.1 11.3					16.3 16.5 16.6 16.8 16.10		
52. Garantizar la eficiente recaudación y control de las finanzas públicas.										9.c	10.3 10.4 10.5 10.6	11.1 11.3 11.a					16.5 16.6 16.8 16.10	17.1	
53. Garantizar una política administrativa y de innovación eficiente.				4.3			6.1 7.1 7.2		8.2 8.5 8.8	9.5 9.c	10.3 10.5 10.6	11.c	12.a				16.5 16.7 16.8 16.10	17.1	
54. Fortalecimiento del sistema municipal de planeación democrática.	1.a					5.5			8.3 8.9 8.10	9.1 9.3	10.2 10.3 10.5	11.3					16.6	17.1	
55. Fortalecer los procesos y funcionamiento del control interno municipal.											10.3 10.4 10.5 10.6	11.a					16.5 16.6 16.7 16.8 16.10		
56. Fortalecer la asistencia operacional de las actividades de la presidencia municipal.	1.3							7.1			10.2	11.1 11.3 11.7	12.7				16.6 16.7 16.10		

FUENTE: Información PMD Seybaplaya 2021-2024, Dirección General de Vinculación Municipal | SEMAIG. Elaboración propia.

La alineación de beneficios, contribuye a generar un efecto multiplicador en la acción establecida, es decir se aportan otros tipos de beneficios y aportaciones al desarrollo sostenible, ejemplo la construcción de un parque contribuye directamente al bienestar social, pero incide en otras variables en forma indirecta como el empleo, salud, urbanización, entre otros elementos.

El multiplicado de beneficios es un elemento de contribución positiva de una acción afectando de manera indirecta en diversas variables que aportan al desarrollo sostenible y fortalece de manera transversal la planeación.



CUADRO 8. CUADRO GENERAL DE ALINEACIÓN DE BENEFICIOS ODS.

PLAN MUNICIPAL DE DESARROLLO																		
MISIONES		1	2	3	4	5	6	7	8	9	10	11	12	13	14	15	16	17
1	SERVICIOS PÚBLICOS DIGNOS Y DESARROLLO URBANO	●	●	●	●	●	●	●	●	●	●	●	●	●	●	●	●	●
2	INCLUSIÓN Y BIENESTAR SOCIAL	●	●	●	●	●	●	●	●	●	●	●	●	●	●	●	●	●
3	DESARROLLO ECONÓMICO SOSTENIBLE	●	●	●	●	●	●	●	●	●	●	●	●	●	●	●	●	●
4	MUNICIPIO CON PAZ CIUDADANA Y SEGURIDAD	●	●	●	●	●	●	●	●	●	●	●	●	●	●	●	●	●
5	GOBIERNO MUNICIPAL HONESTO Y TRANSPARENTE	●	●	●	●	●	●	●	●	●	●	●	●	●	●	●	●	●
		6	7	10	9	8	8	5	11	5	6	10	7	3	8	4	11	1
		119 METAS - 70%																

El **Plan Municipal de Desarrollo 2021-2024** contempla 119 metas de multiplicador de beneficios, abarcando mayor incidencia en los objetivos 8. Trabajo Decente y Crecimiento Económico, 16. Paz, Justicia e Instituciones Sólidas, 11. Ciudades y Comunidades Sostenible y 3. Salud y Bienestar.

Los objetivos de menor incidencia son el objetivo 9. Industria, Innovación e Infraestructura, 13. Acción por el Clima, 15. Vida de Ecosistemas Terrestres y el 17. Alianza para Lograr los Objetivos.



AVANCE DEL PLAN MUNICIPAL DE DESARROLLO

CUADRO 9. PMD | MISIONES, IMPLEMENTACIÓN-1ER INFORME 2022.

PLAN MUNICIPAL DE DESARROLLO		IMPLEMENTACIÓN	
MISIONES ESTRATEGICAS	LINEAS DE ACCIÓN	ACCIONES	PORCENTAJE
1 SERVICIOS PÚBLICOS DIGNOS Y DESARROLLO URBANO SUSTENTABLE	25	16	64%
2 INCLUSIÓN Y BIENESTAR SOCIAL	37	24	65%
3 DESARROLLO ECONÓMICO SOSTENIBLE	15	14	93%
4 MUNICIPIO CON PAZ CIUDADANA Y SEGURIDAD	10	9	90%
5 GOBIERNO MUNICIPAL HONESTO Y TRANSPARENTE	40	22	55%
5 MISIONES		85	67%

FUENTE: Primer informe 2022, Ayuntamiento de Seybaplaya, Dirección General de Vinculación Municipal | SEMAIG. Elaboración propia.

Este cuadro especifica el grado de cumplimiento del plan municipal de desarrollo en función de sus misiones estratégicas, establecida en la planeación vigente. De acuerdo a la **información generada en el primer informe de resultados del municipio de Seybaplaya**, en lo que corresponde del **1 de octubre del 2021 al 30 de septiembre del 2022**, se han implementado **85 líneas de acción de 127** que contempla el PMD.

Avance general de 67% | 85 líneas de acción de 127 contenidas en el PMD.

Mayor al 90%	Entre 60 al 89%	Debajo de 60%
3. Desarrollo Económico Sostenible.	1. Servicios Públicos Dignos y Desarrollo Urbano Sustentable.	5. Gobierno Municipal Honesto y Transparente.
4. Municipio con Paz Ciudadana y Seguridad.	2. Inclusión y Bienestar Social.	

AVANCES DE OBJETIVOS DEL PLAN MUNICIPAL DE DESARROLLO

CUADRO 10. PMD | OBJETIVOS, IMPLEMENTACIÓN-1ER INFORME 2022

PLAN MUNICIPAL DE DESARROLLO			IMPLEMENTACIÓN	
MISIONES OBJETIVOS	LÍNEAS DE ACCIÓN	ACCIONES	PORCENTAJE	
M 1 SERVICIOS PÚBLICOS DIGNOS Y DESARROLLO URBANO SUSTENTABLE	25	16	64%	
1.1. Garantizar un municipio digno con servicios públicos de calidad para un mejor municipio.	8	8	100%	
1.2. Fortalecer la infraestructura y el desarrollo urbano, para construir juntos un municipio competitivo.	10	6	60%	
1.3. Establecer un municipio ecológicamente sustentable y con calidad vida.	7	2	29%	
M 2 INCLUSIÓN Y BIENESTAR SOCIAL	37	24	65%	
2.1. Generar infraestructura social inclusiva para mejorar la calidad de vida de las personas en situación de pobreza.	3	3	100%	
2.2. Desarrollo inclusivo y sostenible para los ciudadanos.	34	21	62%	
M 3 DESARROLLO ECONÓMICO SOSTENIBLE	15	14	93%	
3.1. Impulsar un municipio próspero con desarrollo económico sostenible.	2	2	100%	
3.2. Impulsar el desarrollo rural y pesquero en el municipio.	7	6	86%	
3.3. Impulsar el desarrollo turístico y cultural.	2	2	100%	
3.4. Impulsar el desarrollo de empresas.	4	4	100%	
M 4 MUNICIPIO CON PAZ CIUDADANA Y SEGURIDAD	10	9	90%	
4.1. Garantizar la seguridad ciudadana en el municipio.	6	6	100%	
4.2. Impulsar acciones para la protección ciudadana.	4	3	75%	
M 5 GOBIERNO MUNICIPAL HONESTO Y TRANSPARENTE	40	22	55%	
5.1. Garantizar una política interior eficiente y garante de atención oportuna.	6	6	100%	
5.2. Garantizar la eficiente recaudación y control de las finanzas públicas.	7	2	29%	
5.3. Garantizar una política administrativa y de innovación eficiente.	8	2	25%	
5.4. Fortalecimiento del sistema municipal de planeación democrática.	8	4	50%	
5.5. Fortalecer los procesos y funcionamiento del control interno municipal.	7	4	57%	
5.6. Fortalecer la asistencia operacional de las actividades de la presidencia municipal.	4	4	100%	
	127	85	67%	

FUENTE: Primer informe 2022, Ayuntamiento de Seybaplaya, Dirección General de Vinculación Municipal | SEMAIG. Elaboración propia.

CUADRO 11. PMD-1ER INFORME 2022-DIAGNÓSTICO DE RESULTADO.



ESTRUCTURA DEL PLAN MUNICIPAL DE DESARROLLO		RANGO DE AVANCE (PORCENTAJE)			
MISIÓN	OBJETIVOS	100	80-99	51-79	0-50
1. SERVICIOS PÚBLICOS DIGNOS Y DESARROLLO URBANO SUSTENTABLE	3	1		1	1
2. INCLUSIÓN Y BIENESTAR SOCIAL	2	1		1	
3. DESARROLLO ECONÓMICO SOSTENIBLE	4	3	1		
4. MUNICIPIO CON PAZ CIUDADANA Y SEGURIDAD	2	1		1	
5. GOBIERNO MUNICIPAL HONESTO Y TRANSPARENTE	6	2		1	3
TOTAL	17	8 47%	1 6%	4 23.5%	4 23.5%

FUENTE: Primer informe 2022, Ayuntamiento de Seybaplaya, Dirección General de Vinculación Municipal | SEMAIG. Elaboración propia.

Se identifica que de 17 objetivos estratégicos instrumentados en el Plan Municipal de desarrollo el 8 (47%) se encuentran con un 100 por ciento de avance, 1 (6%) entre un rango de avance entre el 80 y 99 por ciento, de igual manera 4 (23.5%) con un avance entre el 51 y 79 por ciento. En el caso de avance menor, 4 (23.5%) objetivos tiene un avance menor al 50 por ciento.

Las misiones 2, 3 y 4 contemplan un avance considerable en su implementación, en el caso de la misión 5, se encuentra con menor avance, con bajo desarrollo de programas y proyectos que impulse el cumplimiento de lo planeado, las demás misiones cuentan con un avance aceptable.

CONTRIBUCIÓN AL PED 21-27

CUADRO 12. PED 2021-2027, IMPLEMENTACIÓN-1ER INFORME MUNICIPAL 2022.



PED 2021-2027						PM D 2021-2024							
MISIONES	LINEAS DE ACCIÓN			AVANCE	LINEAS DE ACCIÓN ALINEADAS	MISIONES							
	PED	ALNEADA				M 1	M 2	M 3	M 4	M 5			
1 GOBIERNO HONESTO Y TRANSPARENTE	75	—	20	14	70%	41			1				40
2 PAZ Y SEGURIDAD CIUDADANA	57	—	8	7	88%	10					10		
3 INCLUSIÓN, BIENESTAR Y JUSTICIA SOCIAL	180	—	21	14	67%	33		33					
4 DESARROLLO ECONÓMICO CON VISIÓN AL FUTURO	117	—	10	9	90%	14			14				
5 UN ESTADO NATURALMENTE SOSTENIBLE	76	—	14	10	71%	29	25	4					
	505	—	73	54	74%	127	25	37	15	10			40

FUENTE: Primer informe 2022, Ayuntamiento de Seybaplaya, Dirección General de Vinculación Municipal | SEMAIG. Elaboración propia.

El plan municipal de desarrollo se alinea a **73 líneas de acción del plan estatal**, determina en el mismo sentido de planeación, un **avance del 74%**.

Análisis de misiones estatales

Misión 1 Gobierno Honesto y Transparente

- Líneas de acción **alineadas 20 – avance 14 - 70%**, se vinculan del plan municipal de desarrollo 1 línea de acción municipal de la misión 3. Desarrollo Económico Sostenible y 40 líneas de acción de la misión 5. Gobierno Municipal Honesto y Transparente.

Misión 2 Paz y Seguridad Ciudadana

- Líneas de acción **alineadas 8 – avance 7 - 88%**, se vinculan del plan municipal de desarrollo 10 líneas de acción municipales de la misión 4. Municipio con Paz Ciudadana y Seguridad.

Misión 3 Inclusión, Bienestar y Justicia Social

- Líneas de acción **alineadas 21 – avance 14 - 67%**, se vinculan del plan municipal de desarrollo 33 líneas de acción municipales de la misión 2. Inclusión y Bienestar Social.

Misión 4 Desarrollo Económico con Visión de Futuro

- Líneas de acción **alineadas 10 – avance 9 - 90%**, se vinculan del plan municipal de desarrollo 14 líneas de acción municipales de la misión 3. Desarrollo Económico Sostenible.

Misión 5 Un Estado Naturalmente Sostenible



- | Líneas de acción **alineadas 14 – avance 10 - 71%**, se vinculan del plan municipal de desarrollo 25 líneas de acción municipales de la misión 1. Servicios Públicos Dignos y Desarrollo Urbano Sustentable y 4 líneas de acción de la misión 2. Inclusión y Bienestar Social.

ANÁLISIS DE RELACIÓN DE PLANEACIÓN MUNICIPAL Y ESTATAL

CUADRO 13. PED 2021-2027, ANÁLISIS DE AVANCE.

PLAN ESTATAL DE DESARROLLO		ESTRUCTURA DE AVANCE		
PLAN MUNICIPAL DE DESARROLLO		LÍNEAS DE ACCIÓN ALINEADAS AL PED	IMPLEMENTACIÓN	
1	GOBIERNO HONESTO Y TRANSPARENTE	41	23	56%
3	Desarrollo Económico Sostenible	1	1	100%
5	Gobierno Municipal Honesto y Transparente	40	22	55%
2	PAZ Y SEGURIDAD CIUDADANA	10	9	90%
4	Municipio con Paz Ciudadana y Seguridad	10	9	90%
3	INCLUSIÓN, BIENESTAR Y JUSTICIA SOCIAL	33	21	64%
2	Inclusión y Bienestar Social	33	21	64%
4	DESARROLLO ECONÓMICO CON VISIÓN DE FUTURO	14	13	93%
3	Desarrollo Económico Sostenible	14	13	93%
5	UN ESTADO NATURALMENTE SOSTENIBLE	29	19	66%
1	Servicios Públicos Dignos y Desarrollo Urbano Sustentable	25	16	64%
2	Inclusión y Bienestar Social	4	3	75%
AVANCE GENERAL		127	85	67%

FUENTE: Primer informe 2022, Ayuntamiento de Seybaplaya, Dirección General de Vinculación Municipal | SEMAIG. Elaboración propia.

En este análisis, se observa que de acuerdo a la alineación la misión municipal 3. Desarrollo Económico Sostenible contempla aportación a las misiones estatales 1 y 4, donde el avance es considerable, la misión 2. Inclusión y Bienestar Social tiene un avance aceptable y aporta a las misiones 3 y 5 del plan estatal, las demás misiones se adaptan a su mismo término conceptual y representan, igualmente, avances aceptables.

CONTEXTO DE ALINEACIÓN ODS-AGENDA 2030

CUADRO 14. ODS, IMPLEMENTACIÓN -1ER INFORME MUNICIPAL 2022

OBJETIVOS DE DESARROLLO SOSTENIBLE ALINEADOS AL PLAN MUNICIPAL DE DESARROLLO				PM D 2021-2024		
OBJETIVO DE DESARROLLO SOSTENIBLE	METAS			ESTRUCTURA DE AVANCE		
	ALINEADAS	IMPLEMENTACIÓN	%	ALINEADAS	IMPLEMENTADAS	%
1 FIN DE LA POBREZA	4	4	100%	10	8	80%
2 HAMBRE CERO	3	2	67%	4	3	75%
3 SALUD Y BIENESTAR	3	3	100%	8	8	100%
4 EDUCACIÓN DE CALIDAD	6	4	67%	9	4	44%
5 IGUALDAD DE GÉNERO	2	1	50%	2	1	50%
6 AGUA LIMPIA Y SANEAMIENTO	3	1	33%	3	1	33%
7 ENERGÍA ASEQUIBLE Y NO CONTAMINANTE	2	1	50%	3	1	33%
8 TRABAJO DECENTE Y CRECIMIENTO ECONÓMICO	2	2	100%	7	7	100%
9 INDUSTRIA, INNOVACIÓN E INFRAESTRUCTURA	2	1	50%	4	1	25%
10 REDUCCIÓN DE LAS DESIGUALDADES	1	1	100%	1	1	100%
11 CIUDADES Y COMUNIDADES SOSTENIBLES	6	6	100%	30	20	67%
12 PRODUCCIÓN Y CONSUMO RESPONSABLE	1	1	100%	1	1	100%
13 ACCIÓN POR EL CLIMA						
14 VIDA SUBMARINA	2	2	100%	2	2	100%
15 VIDA DE ECOSISTEMAS TERRESTRES	1	0	0%	1	0	0%
16 PAZ, JUSTICIA E INSTITUCIONES SÓLIDAS	4	4	100%	39	26	67%
17 ALIANZAS PARA LOGRAR LOS OBJETIVOS	1	1	100%	3	1	33%
16 OBJETIVOS 43 METAS	43	34	79%	127	85	67%

FUENTE: Primer informe 2022, Ayuntamiento de Seybaplaya, Dirección General de Vinculación Municipal | SEMAIG. Elaboración propia.

En el seguimiento al avance del plan municipal de desarrollo sostenible, sigue la misma estructura de avance de la planeación del municipio, identificado en el sentido de avance de los objetivos de desarrollo sostenible alineados. En este sentido se describe que **16 objetivos y 43 metas** se encuentran identificadas con un avance similar a la implementación del plan municipal de 85 líneas implementadas, es decir el **79%**, estructurado por objetivo y meta de la Agenda 2030.

En el apartado de alineación a los **Objetivos de Desarrollo Sostenible de la Agenda 2030**, correspondiente a las líneas de acción municipales implementadas, se aprecia el siguiente comportamiento:

Avance del 100%

- | 3. Salud y Bienestar | 8. Trabajo Decente y Crecimiento Económico | 10. Reducción de la Desigualdades | 12. Producción y Consumo Responsable | 14. Vida Submarina.

Entre el 80 al 99 por ciento de avance



- | 1. Fin de la Pobreza.

Entre el 60 al 79 por ciento de avance

- | 2. Hambre Cero | 11. Ciudades y Comunidades Sostenibles | 16. Paz e Instituciones Sólidas.

Por debajo del 60 por ciento de avance

- | 4. Educación de Calidad | 5. Igualdad de Género | 6. Agua Limpia y Saneamiento | 7. Energía Asequible y No Contaminante | 9. Industria Innovación e Infraestructura | 15. Vida de Ecosistemas Terrestres | 17. Alianza para Lograr los Objetivos.

ANÁLISIS GENERAL DE IMPLEMENTACIÓN ODS

CUADRO 15. ODS, METAS IMPLEMENTADAS EN EL PROCESO DE PLANEACIÓN

OBJETIVOS DE DESARROLLO SOSTENIBLE					
M = # METAS ODS ALINEADAS			M I = METAS IMPLEMENTADAS		
ODS ALINEADOS			ODS ALINEADOS		
	M	M I		M	M I
1	4	4	10	1	1
2	3	2	11	6	6
3	3	3	12	1	1
4	6	4	13		
5	2	1	14	2	2
6	3	1	15	1	0
7	2	1	16	4	4
8	2	2	17	1	1
9	2	1			
ALINEADOS 16 OBJETIVOS 43 METAS			IMPLEMENTADO 16 OBJETIVOS 34 METAS		

FUENTE: Primer informe 2022, Ayuntamiento de Seybaplaya, Dirección General de Vinculación Municipal | SEMAIG. Elaboración propia.

En una perspectiva de alineación el plan municipal de desarrollo no se encuentra alineado un objetivo de desarrollo sostenible siendo este:

13. Acción por el Clima.

Se encuentran **alineados 16 de 17 objetivos de desarrollo sostenible** y a **43 de 169 metas** que contempladas en la agenda 2030, en un análisis de contribución se determina un avance de implementación del **79%**, es decir **34 de 43 alineados**.

En el aspecto de planeación, no se diseñaron suficientes programas y proyectos que permitieran haber cumplido con el 100 por ciento de implementación de la meta alineadas, debido a esto no se cumplieron metas suficientes en los objetivos 2. Hambre Cero, 4. Educación de Calidad, 5. Igualdad de Género, 6. Agua Limpia y Saneamiento, 7. Energía Asequible y No Contaminante, 9. Industria Innovación e Infraestructura y 15. Vida de Ecosistemas Terrestres.

PROGRAMA DE INVERSIÓN 2022 | ANÁLISIS DE CONTRIBUCIÓN

CONTRIBUCIÓN AL CUMPLIMIENTO AL PLAN MUNICIPAL DE DESARROLLO 2021-2024.

CUADRO 16. INVERSIÓN PÚBLICA MUNICIPAL, CONTRIBUCIÓN | PMD



PLAN MUNICIPAL DE DESARROLLO	PAIP 2022
MISIONES	PORCENTAJE DE CONTRIBUCIÓN
M 1 SERVICIOS PÚBLICOS DIGNOS Y DESARROLLO URBANO SUSTENTABLE	70.92%
M 2 INCLUSIÓN Y BIENESTAR SOCIAL	0.0%
M 3 DESARROLLO ECONÓMICO SOSTENIBLE	0.0%
M 4 MUNICIPIO CON PAZ CIUDADANA Y SEGURIDAD	0.0%
M 5 GOBIERNO MUNICIPAL HONESTO Y TRANSPARENTE	29.08%
INVERSIÓN PÚBLICA MUNICIPAL 2022	
	30,743,846.00

FUENTE: PAIP 2022 Seybaplaya, tercer trimestre, Dirección General de Vinculación Municipal | SEMAIG. Elaboración propia.

- | El **mayor porcentaje de inversión planeada** dentro del programa de inversión, es la misión municipal 1. Servicios Públicos Dignos y Desarrollo Urbano Sustentable, seguido de la misión 5. Gobierno Municipal Honesto y Transparente.
- | A las misiones municipales 2, 3, y 4 no se les asignó inversión de recursos.

CONTRIBUCION DE INVERSIÓN PÚBLICA MUNICIPAL AL PED

CUADRO 17. INVERSIÓN PÚBLICA MUNICIPAL, CONTRIBUCIÓN | PED.



PLAN ESTATAL DE DESARROLLO	PAIP 2022
MISIONES	PORCENTAJE DE CONTRIBUCIÓN
M 1 GOBIERNO HONESTO Y TRANSPARENTE	29.08%
M 2 PAZ Y SEGURIDAD CIUDADANA	0.00%
M 3 INCLUSIÓN, BIENESTAR Y JUSTICIA SOCIAL	0.00%
M 4 DESARROLLO ECONÓMICO CON VISIÓN AL FUTURO	0.00%
M 5 UN ESTADO NATURALMENTE SOSTENIBLE	70.92%
INVERSIÓN PÚBLICA MUNICIPAL 2022	
	30,743,846.00

FUENTE: PAIP 2022 Seybaplaya, Dirección General de Vinculación Municipal | SEMAIG. Elaboración propia.

En el apartado de contribución al Plan Estatal, la mayor inversión está destinada a la misión **5. Un Estado Naturalmente Sostenible con 70.92 por ciento**, que se refiere a recursos destinados a obras públicas, vivienda y agua potable, pavimentación de calles, entre otros, mientras que en la misión **1. Gobierno Honesto y Transparente**, cuenta con un **29.08 por ciento** de los recursos.

En las misiones estatales **2, 3 y 4**, no se asignó recursos para proyectos.

PROGRAMA DE INVERSIÓN | CONTRIBUCIÓN A LOS ODS

CUADRO 18. INVERSIÓN PÚBLICA MUNICIPAL, CONTRIBUCIÓN | ODS.

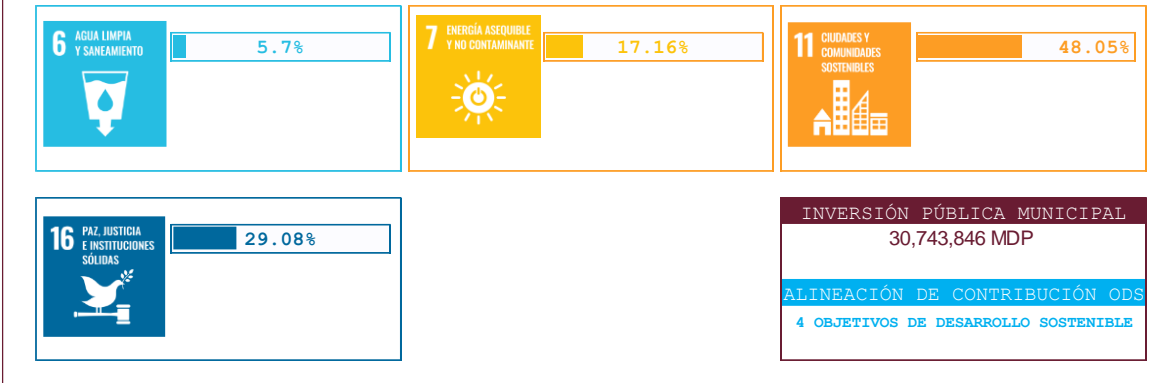

FUENTE: PAIP 2022 Seybaplaya, Dirección General de Vinculación Municipal | SEMAIG. Elaboración propia.

En lo que corresponde a la contribución a los Objetivos de Desarrollo Sostenible de la Agenda 2030 el **mayor porcentaje se encuentra el objetivo 11. Ciudades y Comunidades sostenibles, con 48.05 por ciento**, destinado a proyectos de pavimentación de calles, construcción de guarniciones y banquetas, entre otros tipos de impacto urbano. En segundo lugar, se encuentra el objetivo 16. **Paz, Justicia e Instituciones Sólidas** con un **porcentaje de 29.08 por ciento**, el objetivo 7. **Energía Asequible y No Contaminante** con un **17.16 por ciento**, para proyectos de electrificación.

Por último, se observa un porcentaje de **5.7 por ciento** en el objetivo 6. **Agua Limpia y Saneamiento**, destinado a obras de agua potable.

MAPEO DE INDICADORES MUNICIPALES

DATOS GENERALES

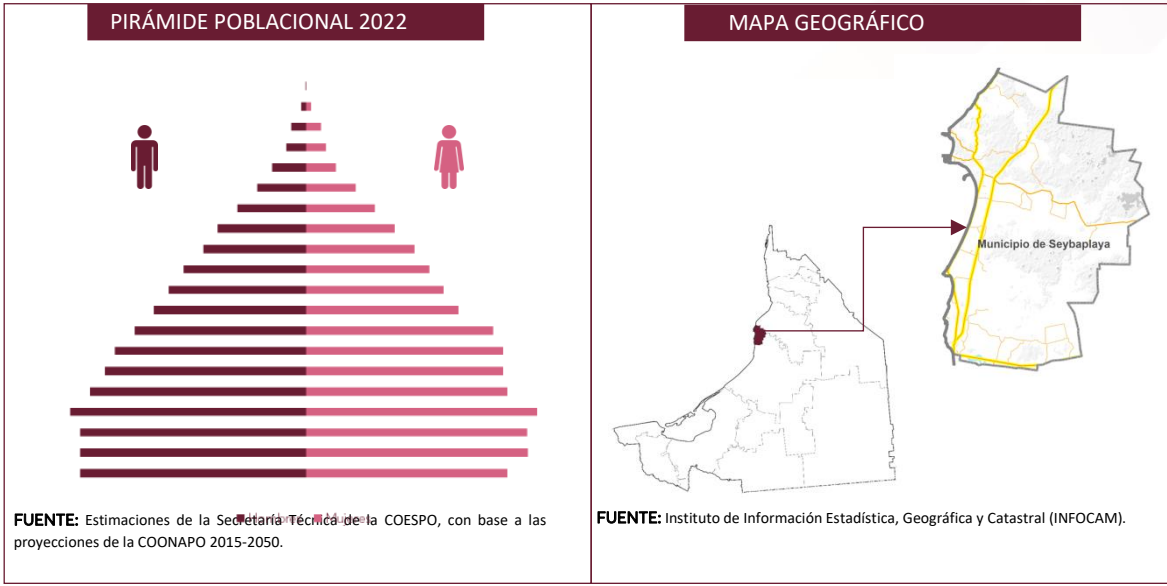

CONCEPTO	DATO
POBLACIÓN	
Población 2020	15,297 personas
Hombres	7,637 hombres
Mujeres	7,670 mujeres
Total de Viviendas Particulares habitadas	4,274 viviendas
Población de 5 años y más hablante de lengua indígena	7,671 personas
TERRITORIO	
Total de localidades (incluye rancherías y avocindados)	18 localidades
Superficie	284.1 (km ²)
Densidad de población	53.8 (hab./km ²)

CONCEPTO	DATO
GOBIERNO	
# de comisarías municipales	2
# de agencias municipales	1

REGIONALIZACIÓN TERRITORIAL	
0 REGIONES	LOCALIDADES
No aplica	
VOCACIÓN PRODUCTIVA	
Pesca, desarrollo portuario, comercio	

INDICADORES DE SEGUIMIENTO

No se cuenta con información disponible, por lo que se toman los datos del municipio de Champotón como referencia.

MISIÓN 1 SERVICIOS PÚBLICOS DIGNOS Y DESARROLLO URBANO SUSTENTABLE

INDICADOR	FUENTE	AÑO	VALOR	AÑO	VALOR	VARIACIÓN	TENDENCIA	AGENDA 2030
Cantidad promedio diaria de residuos sólidos urbanos recolectados (números)	INEGI	2012	29,000	2014	31,000	2,000.0	↑	
Grado de accesibilidad a carretera pavimentada	CONEVAL	2010	0.8	2020	0.46	-0.3	↓	
Viviendas que no disponen de agua entubada de la red pública (porcentaje)	CONEVAL	2010	18.54	2020	3.33	-15.2	↓	
Viviendas que no disponen de drenaje (porcentaje)	CONEVAL	2010	19.54	2020	8.15	-11.4	↓	
Porcentaje de lámparas y luminarias en funcionamiento	CONEVAL	2014	86	2018	98.1	12.1	↑	
Porcentaje de calles y vialidades cubiertas por el servicio de limpia	CONEVAL	2014	83	2018	100.0	17.0	↑	

INDICADOR	FUENTE	AÑO	VALOR	AÑO	VALOR	VARIACIÓN	TENDENCIA	AGENDA 2030
Porcentaje de mercados y centrales de abasto en funcionamiento establecidos en el municipio o alcaldía	CONEVAL	2014	83.33	2018	100.0	16.7	↑	
Porcentaje de infraestructura en funcionamiento para el	CONEVAL	2014	84.62	2018	61.5	-23.1	↓	

ejercicio de la función
 se seguridad pública

Porcentaje de población a la que se cubrió con el servicio a los panteones y cementerios, cabecera municipal o delegacional	CONEVAL	2014	100	2015	100	0.0	↓	
Porcentaje de rastros que se encuentran en funcionamiento en el municipio o alcaldía	CONEVAL	2014	100	2018	100	0.0	↓	
Número de parques y jardines públicos que del municipio o alcaldía	CONEVAL	2014	80	2018	80	0.0	↓	
Porcentaje de población cubierta por los tianguis o mercados semifijos o móviles, cabecera municipal o delegacional	CONEVAL	2014	50	2018	NA	50.0		
Porcentaje de calles y vialidades cubiertas por el servicio de mantenimiento, bacheo	CONEVAL	2014	50	2018	90	40.0		
Porcentaje de calles y vialidades cubiertas por el servicios de mantenimiento, pavimentación	CONEVAL	2014	25	2018	80	55.0		
Cantidad de tomas de agua en op. con macro medidor sin funcionar, para abastecimiento público	INEGI	2012	7	2014	4	-3.0	↓	
Cantidad de tomas de agua en op. con macro medidor funcionando, para abastecimiento público	INEGI	2012	76	2014	75	-1.0	↓	

MISIÓN 2 INCLUSIÓN Y BIENESTAR SOCIAL

INDICADOR	FUENTE	AÑO	VALOR	AÑO	VALOR	VARIACIÓN	TENDENCIA	AGENDA 2030
Pobreza	CONEVAL	2015	57.3	2020	57.2	-0.1	↓	
Pobreza Extrema	CONEVAL	2015	10.4	2020	12.1	1.7	↑	
Vulnerables por carencia social	CONEVAL	2015	28.8	2020	27.0	-1.8	↓	

Vulnerables por ingreso	CONEVAL	2015	4.0	2020	5.4	1.4	↑	
Rezago educativo	CONEVAL	2015	26.50	2020	20.10	-6.4	↓	
Carencia por acceso a los servicios de salud	CONEVAL	2015	10.70	2020	19.60	8.9	↑	
Carencia por acceso a seguridad social	CONEVAL	2015	66.80	2020	67.70	0.9	↑	
Carencia por calidad y espacios de la vivienda	CONEVAL	2015	19.40	2020	13.60	-5.8	↓	
Carencia por acceso a la alimentación	CONEVAL	2015	26.40	2020	28.40	2.0	↑	
Población con ingreso inferior a la línea de pobreza por ingresos	CONEVAL	2015	61.30	2020	62.60	1.3	↑	
Población con ingreso inferior a la línea de pobreza extrema por ingresos	CONEVAL	2015	20.90	2020	23.90	3.0	↑	
Índice de marginación- grado de marginación	CONAPO	2015	45.6 Medio	2020	54.8 Bajo	9.2	↑	
Índice de rezago social- grado de rezago	CONAPO	2015	0.46 Bajo	2020	0.44 Bajo	0.0	↓	
Porcentaje de población de 15 años y más con escolaridad básica	INEGI	2015	62.5	2020	59.9	-2.6	↓	
INDICADOR	FUENTE	AÑO	VALOR	AÑO	VALOR	VARIACIÓN	TENDENCIA	AGENDA 2030
Porcentaje de población de 15 años y más alfabetos	INEGI	2015	89.4	2020	91.1	1.7	↑	
Porcentaje de población de 15 años y más con educación media superior	INEGI	2015	17.3	2020	20.0	2.7	↑	

Porcentaje de población de 15 años y más con educación superior	INEGI	2015	9.80	2020	10.40	0.6	↑	
Porcentaje de población de 12 años y más económicamente activa	INEGI	2015	53.6	2020	62.7	9.1	↑	
Porcentaje de población de 12 años y más económicamente activa ocupada	INEGI	2015	98.4	2020	99.2	0.8	↑	
Porcentaje de viviendas con piso de tierra	INEGI	2015	4	2020	3.5	-0.5	↓	
Porcentaje de viviendas con agua entubada	INEGI	2010	88.8	2015	95.4	6.6	↑	
Porcentaje de viviendas con electricidad	INEGI	2015	97.5	2020	98	0.5	↑	
Porcentaje de viviendas particulares habitadas que disponen de Internet	INEGI	2015	12.9	2020	28.4	15.5	↑	
Porcentaje de viviendas particulares habitadas que disponen de computadora	INEGI	2015	14.4	2020	17.9	3.5	↑	
Promedio de ocupantes por cuarto (índice de hacinamiento)	INEGI	2015	1.3	2020	1.2	-0.1	↓	
Población de 5 años y más hablante de lengua indígena (número de personas)	INEGI	2010	8,180	2020	6,683	-1,497.0	↓	

MISIÓN 3 DESARROLLO ECONÓMICO SOSTENIBLE

INDICADOR	FUENTE	AÑO	VALOR	AÑO	VALOR	VARIACIÓN	TENDENCIA	AGENDA 2030
Cantidad de tomas de agua en operación para abastecimiento	INEGI	2012	83	2014	79	-4.0	↓	
PIB Turístico municipal	DATATUR	2018	356,222,948	2019	361,973,096	5,750,148	↑	
Porcentaje de participación del turismo en el municipio	DATATUR	2018	16.51	2019	17.15	0.6	↑	

Productores beneficiados por el PROCAMPO	INEGI	2016	5252	2017	3882	-1,370.0	↓	
Monto pagado por el PROCAMPO (miles de pesos)	INEGI	2016	24,164	2017	11,428	-12,736.0	↓	
Unidades económicas, comercio	INEGI	2009	1,450	2014	1,545	95.0	↑	
Producción bruta total, comercio (miles de pesos)	INEGI	2009	269,029	2014	403,390	134,361.0	↑	
Unidades económicas, servicios	INEGI	2009	790	2014	908	118.0	↑	
Producción bruta total, servicios (miles de pesos)	INEGI	2009	156,180	2014	269,062	112,882.0	↑	
Unidades económicas, manufacturas	INEGI	2009	218	2014	225	7.0	↑	
Producción bruta total, manufacturas (miles de pesos)	INEGI	2009	833,438	2014	661,527	-171,911.0	↓	
Unidades económicas, servicios privados no financieros	INEGI	2003	516	2008	790	274.0	↑	
Producción bruta total, servicios privados no financieros (miles de pesos)	INEGI	2003	80,004	2008	156,180	76,176.0	↑	

MISIÓN 4 MUNICIPIO CON PAZ CIUDADANA Y SEGURIDAD



INDICADOR	FUENTE	AÑO	VALOR	AÑO	VALOR	VARIACIÓN	TENDENCIA	AGENDA 2030
Intervenciones registradas por la policía municipal	INEGI	2010	1379	2012	923	-456.0	↓	
Intervenciones registradas por la policía municipal por presuntas infracciones	INEGI	2010	1192	2012	774	-418.0	↓	
Intervenciones registradas por la policía municipal por presuntos delitos (fuero común)	INEGI	2010	184	2012	140	-44.0	↓	

Personal destinado a funciones de seguridad pública municipal	INEGI	2012	103	2014	97	-6.0	↓	
Personal destinado a funciones de seguridad pública municipal (hombres)	INEGI	2010	101	2012	99	-2.0	↓	
Personal destinado a funciones de seguridad pública municipal (mujer)	INEGI	2010	4	2012	4	0.0	↓	
Personal destinado a funciones de seguridad pública municipal (nivel intermedio de jerarquía)	INEGI	2012	0			0.0		
Accidentes de tránsito terrestre en zonas urbanas y suburbanas	INEGI	2020	159	2021	186	27.0	↑	
Victimas muertas en los accidentes de tránsito	INEGI	2020	1	2021	7	6.0	↑	
Victimas heridas en los accidentes de tránsito	INEGI	2020	69	2021	66	-3.0	↓	
Trámites atendidos por las administraciones públicas municipales, pago de infracción de tránsito	INEGI	2014	NA					

MISIÓN 5 GOBIERNO TRANSPARENTE Y RENDICIÓN DE CUENTAS

INDICADOR	FUENTE	AÑO	VALOR	AÑO	VALOR	VARIACIÓN	TENDENCIA	AGENDA 2030
Egreso bruto municipal (miles de pesos)	INEGI	2020	555,843	2021	403,155	-152,688.0	↓	
Capacidad financiera (porcentaje)	SHCP	2020	6	2021	9.1	3.1	↑	
Autonomía financiera (porcentaje)	SHCP	2020	3.8	2021	6.8	3.0	↑	
Tasa anual de crecimiento de impuestos (porcentaje)	SHCP	2020	36.2	2021	9.4	-26.8	↓	



Capacidad de inversión (porcentaje)	SHCP	2020	34.2	2021	24.2	-10.0	↓	
Costo de operación (porcentaje)	SHCP	2020	63.7	2021	75	11.3	↑	
Impuestos per cápita (miles de pesos)	SHCP	2020	115.18	2021	96.91	-18.3	↓	
Ingresos propios per cápita (miles de pesos)	SHCP	2020	271.873	2021	269.67	-2.2	↓	

SEGUIMIENTO DEL COPLADEMUN | DIAGNÓSTICO

A) NORMATIVO



A 1. REGLAM ENTAR D

TIPO	PROCESO	APROBADO	POE	PÚBLICADO (PÁGINA WEB)	ESTATUS SI N ACT NO
Reglam ento de la Adm inistración Pública Municipal	Cabildo	SI _{oct/21}	SI	SI	
Ley de Ingresos Municipales 2021	H. Congreso	SI	SI	SI	
Presupuesto de Egresos 2021	Cabildo	SI	SI	SI	
Plan Municipal de Desarrollo 2021-2024	Cabildo-COPLADEMUN	SI	SI	SI	
Reglam ento de Bando de Gobierno	Cabildo	SI _{oct/21}	SI	SI	
Reglam ento de Planeación	Cabildo	NO	NO	NO	
Reglam ento de Transparencia	Cabildo	NO	NO	NO	
Reglam ento de Participación Ciudadana	Cabildo	NO	NO	NO	
Reglam ento de Obras Públicas	Cabildo	NO	NO	NO	

Nota: Los reglam entos deberán ser actualizados para servállos.

A 2. FINANCIERO

TIPO	PROCESO	APROBADO	POE	PÚBLICADO (PÁGINA WEB)	ESTATUS SI N ACT NO
Program a Operativo Anual	Cabildo	Si		NO	
Informe Municipal 2022	Cabildo	SI		SI	
Program a Anual de Inversión Pública Municipal 2022	Cabildo-COPLADEMUN	Si		NO	

A 3. INSTRUMENTOS DE VINCULACIÓN

TIPO	PROCESO	APROBADO	POE	PÚBLICADO (PÁGINA WEB)	ESTATUS SI N ACT NO
Program a de Ordenam iento Eco lógico	Cabildo	SI			
Program a Municipal de Desarrollo Urbano	Cabildo	SI			

B) OPERATIVO



B 1. FUNCIONAMIENTO

TIPO	PROCESO	APROBADO	POE	ESTATUS SI N ACT NO
------	---------	----------	-----	----------------------------

Acta de Instalación del COPLADEMUN	COPLADEMUN	SI		
------------------------------------	------------	----	--	--

Cierre del Ejercicio Fiscal 2021	COPLADEMUN	SI		
----------------------------------	------------	----	--	--

TIPO	PROCESO	SESIONES			ESTATUS SI N ACT NO
		2DO 1T	3ER 2T	4TO 3T	

Informe de Avance Físico y Financiero	COPLADEMUN	SI	SI	SI	
---------------------------------------	------------	----	----	----	--

B 2. EVALUACIÓN Y SEGUIMIENTO

TIPO	PROCESO	Instalado	ESTATUS SI N ACT NO
------	---------	-----------	----------------------------

Subcomité de Seguimiento y Evaluación	COPLADEMUN	SI	NO FUNCIONAL
---------------------------------------	------------	----	--------------

TIPO	PROCESO	INFORME		ESTATUS SI N ACT NO
		1ER	2DO	

Informe de Evaluación (Semestral)	COPLADEMUN	NO	NO	
-----------------------------------	------------	----	----	--

B 3. ODS/AGENDA 2030

TIPO	PROCESO	INSTALADO	ESTATUS SI N ACT NO
------	---------	-----------	----------------------------

Subcomité de Desarrollo Sostenible de la Agenda 2030	COPLADEMUN	NO	
------------------------------------------------------	------------	----	--

TIPO	PROCESO	INFORME		ESTATUS SI N ACT NO
		1ER	2DO	

Informe de avance contribución ODS AGENDA 2030 (Semestral)	COPLADEMUN	NO	NO	
------------------------------------------------------------	------------	----	----	--

C) PARTICIPACIÓN CIUDADANA



C 1. INSTRUMENTOS DE PARTICIPACIÓN CIUDADANA

TIPO	PROCESO	INSTALADO	ESTATUS SI N A C T I N O
------	---------	-----------	----------------------------------------------

Fondo de Participación Ciudadana para la Elaboración del P M D 2021-2024	COPLADEMUN	SI	
--------------------------------------------------------------------------	------------	----	--

TIPO	PROCESO	REALIZADO	INVITADO D		ESTATUS SI N A C T I N O
			AUTORIDADES AUXILIARES	SOCIEDAD CIVIL	

Esquema de Planeación Participativa para Integración del P A P .	COPLADEMUN	SI	SI	SI	
------------------------------------------------------------------	------------	----	----	----	--

MEDICIÓN GENERAL

BAJA	MEDIA BAJA	FUNCIONAMIENTO BÁSICO	IDEAL
RANGO DE PORCENTAJES			
0 A 59	60-70	71-99	100
SEYBAPLAYA ,se encuentra con un porcentaje de 63.0			

RECOMENDACIONES



Para fortalecer el sistema de seguimiento y evaluación municipal se sugiere:

En el proceso de alineación del plan estatal con el municipal se identificó baja concordancia temática con los diversos programas y acciones.

- | Se sugiere que la reestructuración del plan municipal, se enfoque a algunas estrategias y objetivos principales de la política estatal.

En lo que corresponde a la alineación de los objetivos de desarrollo sostenible:

- | En la planeación municipal se identificó que, de acuerdo a sus 127 líneas de acción, no se considera el objetivo 13. Acción por el Clima. Se sugiere que en el proceso de reestructuración del plan se integren acciones que se alineen a este objetivo.

En el análisis de medición de implementación se observó un bajo porcentaje de acciones implementadas de acuerdo al reporte del primer informe de gobierno.

- | Se sugiere identificar otras acciones, programas o proyectos no reportados en el informe y/o que, por su naturaleza, no se reportan, pero se requiere integrar en el diagnóstico.
- | El mayor rezago se encuentra en la misión 5. Gobierno Municipal Honesto y Transparente, en donde falta desarrollar programas y acciones.

En relación al seguimiento del COPLADEMUN, se encuentra con un porcentaje de seguimiento del 63%, respecto a la medición de este apartado, con un rango medio bajo, careciendo de varios instrumentos.

- | En el aspecto reglamentario se sugiere la elaboración y/o actualización principalmente el de planeación, transparencia, participación ciudadana y obras públicas.
- | En el aspecto de vinculación se requiere la elaboración del programa de ordenamiento ecológico.

Es necesario dar funcionalidad al subcomité de seguimiento y evaluación del COPLADEMUN, que deberá ser el área encargada de analizar cada una de las etapas del sistema de planeación.

- | Deberá ser integrado por Planeación, Tesorería, Obras públicas, Secretaría del Ayuntamiento y el Órgano Interno de Control (Encargado de orientar el Sistema Municipal de Seguimiento y Evaluación).
- | Es necesario implementar mejoras en el proceso operativo y funcional del órgano de planeación.

En lo que corresponde al apartado de seguimiento de resultados, mencionado en la guía de seguimiento y evaluación, no se encuentra desarrollado y plasmado en este primer informe, por lo tanto, en un ejercicio de análisis se requiere revisar la alineación de los programas presupuestarios establecidos en el presupuesto de egreso municipal y las matrices de indicadores de resultado (MIR),



en relación al plan municipal de desarrollo, con la finalidad de dar certeza de una integración correcta en el proceso de planeación y presupuestación de los objetivos municipales planteados.

Además, se identifica que el plan municipal de desarrollo no contempla la administración del rastro, la operación del cabildo municipal y el seguimiento y evaluación de políticas, debido a ello se recomienda revisar el contenido del plan municipal.



